

Rapport

Avgifter 2016

– om avgiftsbelagd verksamhet i staten



EKONOMISTYRNINGSVERKET

**ESV:s rapporter innehåller regeringsuppdrag,
uppdrag från myndigheter och andra instanser
eller egeninitierade utredningar.**

Publikationen kan laddas ner som pdf-fil
eller beställas från www.esv.se

Datum: 2017-05-12

Dnr: 4.5-21/2017

ESV-nr: 2017:18

Copyright: ESV

Rapportansvarig: Naiem Rab

Förord

Ekonomistyrningsverket (ESV) har enligt sin instruktion i uppgift att varje år lämna en redovisning till regeringen om den statliga avgiftsbelagda verksamheten. Redovisningen sker genom denna rapport och baseras på uppgifter som myndigheterna rapporterat till ESV. Rapporten beskriver omfattningen och utvecklingen för statlig verksamhet som helt eller delvis finansieras med avgifter.

I detta ärende har enhetschef Anne Bryne beslutat. Utredare Naiem Rab har varit föredragande. I arbetet med rapporten har även utredare Anna Bengtsson deltagit.

Stockholm den 12 maj 2017

Anne Bryne
Enhetschef

Innehåll

Förord	3
1 Sammanfattning	5
2 Statens totala avgiftsintäkter ökade med 1,6 miljarder kronor	6
2.1 Relationen mellan externa och interna avgiftsintäkter har förändrats.....	8
2.2 Tjänsteexporten ökade med 8 procent	10
2.3 Intäkter för kopior av allmän handling minskar	12
2.4 Myndigheternas intäktsnivåer varierar	12
3 Statliga myndigheter – exklusive affärsverken	14
4 Affärsverkens totala avgiftsintäkter ökar	16
5 Myndigheterna disponerar större delen av avgifterna	18
5.1 Offentligrättsliga avgifter som inte disponeras av myndigheten	19
6 Kvalitetsredovisning	20
6.1 Definitioner	20
6.2 Vad som redovisas och hur det redovisas	23
6.3 Tillgänglighet	27
7 Tabellidel	28
7.1 Begrepp	28
7.2 Tabeller	31
8 Register över departement och myndigheter	137

1 Sammanfattning

De statliga myndigheternas avgiftsintäkter uppgick till 80,2 miljarder kronor under 2016. Intäkterna från avgifter i offentligrättslig verksamhet uppgick till 17 miljarder kronor och i uppdragsverksamhet till 63,2 miljarder kronor.

I jämförelse med 2015 ökade de totala avgiftsintäkterna med ungefär 1,6 miljarder kronor. Statliga myndigheter exklusive affärsverken hade totalt 66,7 miljarder kronor i avgiftsintäkter och affärsverken 13,5 miljarder kronor.

Drygt 57 procent, eller 46 miljarder kronor, av de totala avgiftsintäkterna var externa intäkter och 43 procent, eller 34,2 miljarder kronor, var interna avgiftsintäkter. Som externa avgifter räknas avgifter som betalas av andra än statliga myndigheter och som följaktligen har statsfinansiell effekt. Interna avgiftsintäkter avser avgifter som betalas av en annan statlig myndighet. 98 procent av affärsverkens avgiftsintäkter utgjordes av externa avgifter och för andra statliga myndigheter var andelen externa intäkter 49 procent.

Avgiftsintäkter från tjänsteexport uppgick till 1,1 miljarder kronor, vilket var en ökning med 8 procent jämfört med 2015. Tillsammans med studieavgifter från tredjelandsstudenter uppgick de totala avgiftsintäkterna i tjänsteexport till nästan 1,5 miljarder kronor. Det är några få myndigheter som står för merparten av tjänsteexporten. De 10 myndigheter som bedrev mest tjänsteexport stod för 66 procent av den totala tjänsteexporten.

Myndigheterna fick disponera 89 procent, eller 59,6 miljarder kronor, av avgifterna inom staten. Av de offentligrättsliga avgifterna disponerade myndigheterna 50 procent vilket är en minskning med 6 procent jämfört med 2015. Intäkter av avgifter från uppdragsverksamhet disponerade myndigheterna till 99 procent.

I årets rapport har avgiftsintäkter från uppdragsverksamhet hos statliga myndigheter exklusive affärsverken reviderats. Intäkter motsvarande 290 miljoner kronor avseende Statens servicecenters uppdragsverksamhet år 2015 har adderats och är därför inte överensstämmande med avgifterna i föregående års rapport.¹

¹ Avgifter 2015 – om avgiftsbelagd verksamhet i staten (ESV 2016:40).

2 Statens totala avgiftsintäkter ökade med 1,6 miljarder kronor

Under 2016 uppgick statens totala avgiftsintäkter till 80,2 miljarder kronor. Intäkterna har ökat i jämförelse med 2015 då avgiftsintäkterna uppgick till 78,7 miljarder kronor. I de sammanlagda avgiftsintäkterna ingår både externa och interna avgifter, det vill säga både avgifter som betalas mellan myndigheter och avgifter som betalas av utomstatliga kunder.

Diagram 1. Statens sammanlagda avgiftsintäkter från offentligrättslig verksamhet och uppdragsverksamhet 2012–2016 (mnkr)

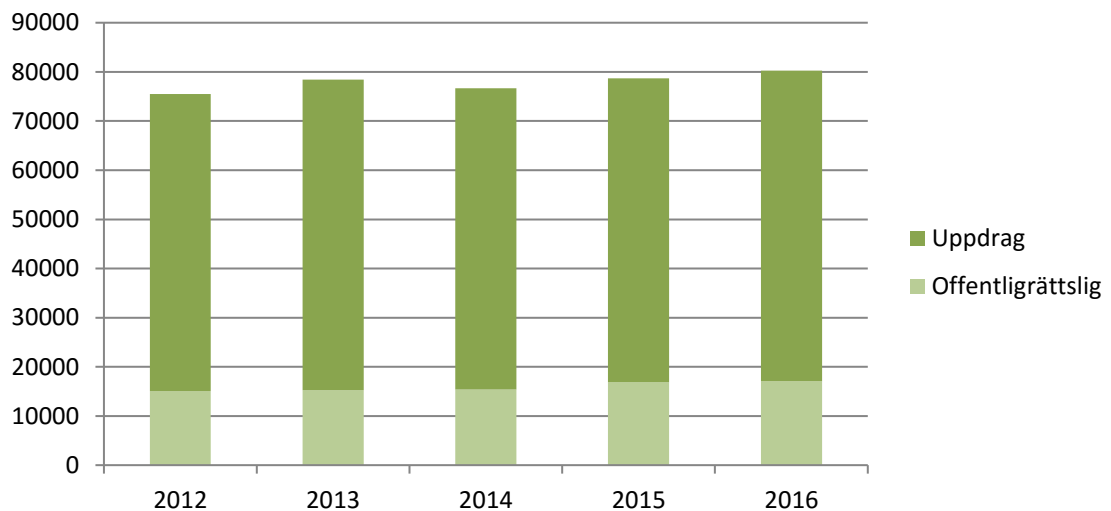

Sett över den senaste femårsperioden är avgiftsintäkterna på den högsta nivån som uppmätts under perioden. Den största förändringen skedde mellan åren 2012 och 2013 och avsåg då främst de ökade avgiftsintäkterna hos Försvarets materielverk (FMV). Under 2013 ökade FMV sina avgiftsintäkter med ca 2,8 miljarder kronor och de hänfördes främst till JAS Gripen.

Avgiftsintäkterna delas in i intäkter av avgifter i offentligrättslig verksamhet och intäkter av avgifter i uppdragsverksamhet. Definitionsmässigt är avgifter i offentligrättslig verksamhet ”tvingande avgifter”, det vill säga att de innebär ett ingrepp i den enskildes ekonomiska förhållanden. Avgifter i uppdragsverksamhet är avgifter för frivilligt efterfrågade varor och tjänster. Av de totala avgiftsintäkterna svarade uppdragsverksamheten för huvuddelen, 79 procent, och de offentligrättsliga intäkterna för 21 procent. Dessa andelar har varit relativt oförändrade de senaste fem åren. De totala intäkterna från uppdragsverksamhet har ökat med 2 procent sedan 2015.

Tabell 1. Statens sammanlagda avgiftsintäkter indelade efter verksamhet (mnkr)

Verksamhet	2012	2013	2014	2015	2016
Offentligrättslig verksamhet	15 070	15 280	15 420	16 890	17 060
Statliga myndigheter exkl. affärsverken	11 560	12 090	12 680	13 330	13 710
Affärsverken	3 510	3 200	2 740	3 560	3 350
Uppdragsverksamhet	60 450	63 160	61 230	61 770	63 170
Statliga myndigheter exkl. affärsverken	49 950	51 900	50 850	51 940 ²	53 050
Affärsverken	10 500	11 250	10 380	9 830	10 120
Totalt	75 510	78 440	76 650	78 660³	80 230

De offentligrättsliga avgifterna har legat relativt stabilt sedan 2015. Den stora ökningen av offentligrättsliga avgiftsintäkter mellan åren 2014 och 2015 beror till stor del på Luftfartsverkets ökade intäkter på 830 miljoner kronor för flygtrafik.

Intäkterna från affärsverken har minskat med 6 procent 2016. Intäkterna från de statliga myndigheterna har ökat med 3 procent. Förändringarna är främst hänförliga till ett affärsverk och två andra myndigheter.

Luftfartsverkets offentligrättsliga avgifter minskade med 266 miljoner kronor, vilket i huvudsak beror på minskade intäkter för flygtrafik ”en route”, så kallade undervägsavgifter. Avgifterna hos CSN minskade med 197 miljoner kronor, vilket huvudsakligen beror på att avskrivningar och reservation för osäkra administrativa avgifter nu minskar avgiftsintäkterna, i stället för att som tidigare redovisas som verksamhetens kostnader. Hanteringen följer av CSN:s nya finansieringsmodell som gäller från och med 2016. Trafikverkets offentligrättsliga avgifter ökade med 243 miljoner kronor, varav den största delen är banavgifter som är obligatoriska för de aktörer som trafikerar järnvägen.

Inom uppdragsverksamheten har både affärsverkens och övriga statliga myndigheters avgiftsintäkter varierat mellan åren. Sedan 2015 har de totala intäkterna av avgifter för uppdragsverksamheten ökat med 2 procent. De största ökningarna står Trafikverket, Svenska kraftnät och Pensionsmyndigheten för.

Trafikverkets avgifter för uppdragsverksamheten ökade med 504 miljoner kronor, vilket i huvudsak beror på investeringsprojekt där kommuners anläggningar byggs samtidigt som Trafikverkets. Svenska kraftnäts avgifter ökade med 435 miljoner kronor, främst för att balans- och frekvensregleringen ökade med 911 miljoner

² Siffran har reviderats och är inte överstämmande med uppgifterna i föregående års rapport *Avgifter 2015 – om avgiftsbelagd verksamhet i staten* (ESV 2016:40). Intäkter motsvarande 290 miljoner kronor avseende Statens servicecenters uppdragsverksamhet har adderats.

³ Ibid.

kronor på grund av ett högre genomsnittspris. Pensionsmyndighetens avgifter ökade med 192 miljoner kronor, främst på grund av att avgifterna från AP-fonderna för administration av inkomstpensionssystemet ökade.

2.1 Relationen mellan externa och interna avgiftsintäkter har förändrats

En intern avgift betalas av en statlig myndighet till en annan statlig myndighet medan en extern avgift betalas till en myndighet av en utomstatlig motpart. De externa avgifterna tillför således resurser till staten medan de inomstatliga avgifterna flyttar resurser inom staten. Under 2016 uppgick statens externa avgiftsintäkter till sammanlagt 46 miljarder kronor. De interna avgiftsintäkterna under samma period uppgick till 34,2 miljarder kronor. I jämförelse med föregående år har de externa intäkterna ökat medan de interna intäkterna har minskat något.

Diagram 2. Statens interna och externa avgiftsintäkter uppdelade på statliga myndigheter (exkl. affärsverken) och affärsverken 2012–2016 (mnkr)

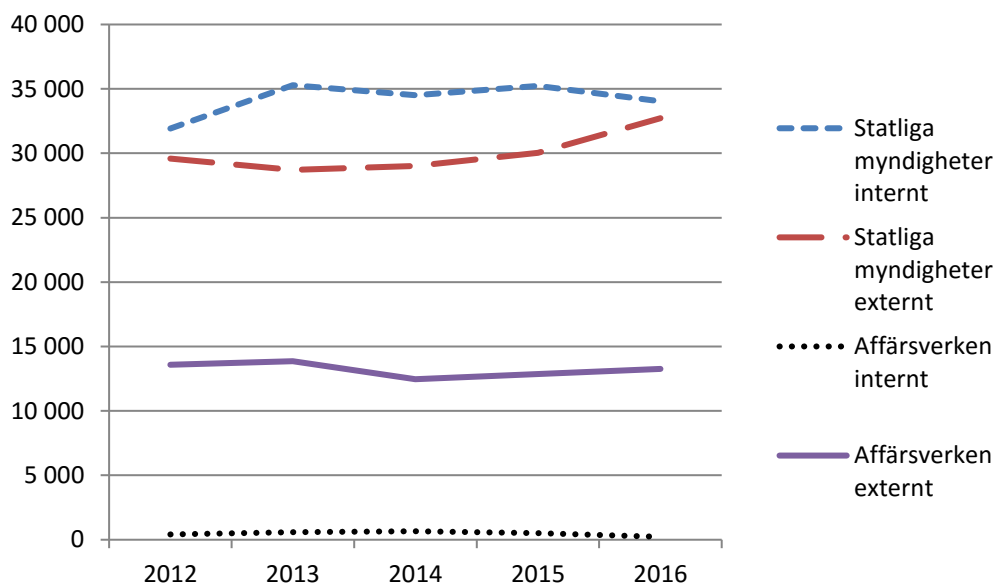

Av de interna avgifterna hänförs en stor del till försvarssektorn. Detta förklaras av uppdelningen där Försvarsmakten köper allt försvarsmateriel via FMV som ansvarar för de externa upphandlingarna. Andra delar av staten med en stor andel interna avgifter är högskolesektorn och länsstyrelserna.

Ökningen av interna avgiftsintäkter för myndigheter exklusive affärsverken mellan 2012 och 2013 kan hänföras till bl.a. FMV. Under 2013 ökade FMV sina avgiftsintäkter med cirka 2,8 miljarder kronor och de hänförs främst till JAS Gripen.

Tabell 2. Statliga myndigheters interna och externa avgiftsintäkter under åren 2015 och 2016 (mnkr)

		2015	Andel	2016	Andel
Affärsverken	Internt	520	5 %	220	2 %
	Externt	12 870	96 %	13 260	98 %
	Summa	13 390	100 %	13 480	100 %
Statliga myndigheter exkl. affärsverken	Internt	35 230	54 %	34 030	51 %
	Externt	30 040	46 %	32 720	49 %
	Summa	65 270	100 %	66 750	100 %
Totalt	Internt	35 740	45 %	34 250	43 %
	Externt	42 920	55 %	45 980	57 %
	Summa	78 660	100 %	80 230	100 %

Relationen mellan affärsverkens externa och interna avgiftsintäkter har förändrats mellan 2015 och 2016. Avgiftsintäkterna är nu i ännu större grad externa. För statliga myndigheter exkl. affärsverken har de interna avgiftsintäkterna minskat med 1,2 miljarder kronor medan de externa intäkterna har ökat med 2,7 miljarder kronor. Andelen interna avgiftsintäkter i relation till de externa intäkterna har minskat sedan föregående år.

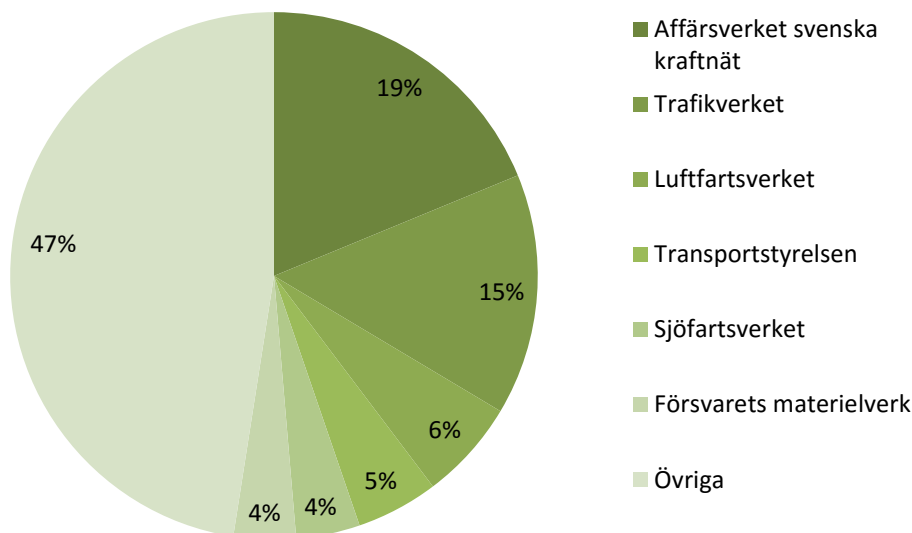
Diagram 3. Fördelning av externa avgiftsintäkter 2016

Ett statligt affärsverk och en myndighet, Affärsverket svenska kraftnät och Trafikverket svarade tillsammans för en tredjedel av statens externa avgiftsintäkter. Övriga med stora externa avgiftsintäkter var bland annat Luftfartsverket, Transportstyrelsen, Sjöfartsverket och Försvarets materielverk.

Kronofogdemyndigheten är ett exempel på en myndighet som har en stor andel externa avgifter som är offentligrättsliga. En grupp med hög andel externa avgiftsintäkter i form av uppdragsverksamhet är högskolesektorn med uppdragsutbildning och uppdragsforskning.

2.2 Tjänsteexporten ökade med 8 procent

Med statliga myndigheters tjänsteexport avses de prestationer som myndigheterna utför för utländska användares (konsumenters) räkning. Detta oavsett om prestationerna levereras utomlands eller i Sverige och oavsett om det är användarna eller någon annan (konsumenterna) som betalar för att få tillgång till tjänsterna i fråga.

År 2016 bedrev 61 statliga myndigheter tjänsteexport, och tillsammans exporterade de tjänster för 1,1 miljarder kronor. Det är en ökning med 83 miljoner kronor jämfört med år 2015. En stor del av ökningen svarade Karolinska institutet för. Värt att notera är att Karolinska institutet från och med år 2015 beräknar intäkter av den totala tjänsteexporten i avgiftsbelagd verksamhet och hade 130 miljoner kronor i

intäkter 2016, en ökning med 35 miljoner kronor jämfört med 2015. Ökningen beror främst på att intäkterna för uppdragsforskning ökade med 31 miljoner kronor.

FMV som har störst intäkter av tjänsteexport bedrev verksamhet i form av kvalitetssäkring för andra länder och internationell militär test-, övnings- och utbildningsverksamhet (ITÖ) samt övriga tjänster vilka från och med år 2014 även innehåller sålda tjänster, främst verkstadstjänster, till utländsk kund.

SMHI och Statistiska centralbyrån hade en ökning på 28 respektive 17,5 miljoner kronor jämfört med 2015.

Tjänsteexporten delas in efter intern och extern finansiering. Styrelsen för internationellt utvecklingssamarbete (Sida) finansierar andra myndigheters tjänsteexport, vilket förklarar den stora andelen interna intäkter.

Tabell 4. Avgiftsintäkter för tjänsteexport 2012–2016 (tkr)

Finansiering	2012	2013	2014	2015	2016
Intern	253 150	222 470	290 580	286 550	265 650
Extern	432 690	490 700	567 860	726 580	830 310
Totalt	685 840	713 160	858 440	1 013 130	1 095 960

Sedan höstterminen 2011 ska studenter som kommer från länder utanför EES och Schweiz, och som inte studerar inom ramen för ett utbytesavtal, betala för sina studier i Sverige. Dessa studieavgifter är en form av tjänsteexport. Högskolorna gör dock olika vid inrapporteringen av studieavgifter. En del redovisar detta som tjänsteexport och en del lägger in en egen rad för studieavgifter i enkäten vid inrapporteringen.

Tabell 5. Avgiftsintäkter för tjänsteexport och studieavgifter 2013–2016 (tkr)

	2013	2014	2015	2016
Tjänsteexport	713 160	858 440	1 013 130	1 095 960
Studieavgifter	116 750	161 970	311 260	374 720
Tjänsteexport + studieavgifter	829 910	1 020 410	1 342 390	1 470 680

Det var ett fåtal myndigheter som svarade för merparten av tjänsteexporten; de tio myndigheter som bedrev mest tjänsteexport stod för cirka 66 procent av den totala tjänsteexporten.

Myndigheternas sammanlagda kostnadstäckningsgrad (KTG) för exportverksamheten uppgick till 102 procent år 2016.

Tabell 6. Myndigheter med störst tjänsteexport år 2016 (tkr)

Myndighet	Intäkter	Varav interna intäkter	Kostnader	Resultat	Kostnads-täckningsgrad
Försvarets materielverk	131 320	0	117 750	13 570	112 %
Karolinska institutet	130 790	0	130 790	0	100 %
Sveriges meteorologiska och hydrologiska institut	99 780	13 580	100 360	-580	99 %
Lunds universitet	82 860	17 320	82 860	0	100 %
Statistiska centralbyrån	70 930	70 290	71 040	-110	100 %
Sveriges lantbruksuniversitet	59 060	10 290	57 570	1 490	103 %
Uppsala universitet	45 300	0	43 420	1 880	104 %
Polarforskningssekreteriatet	37 920	0	40 140	-2 220	94 %
Totalförsvarets forskningsinstitut	36 230	1 670	41 450	-5 220	87 %
Skatteverket	33 380	32 690	30 020	3 370	111 %
Övriga	368 380	119 820	361 170	7 200	102 %
Totalt	1 095 960	265 660	1 076 570	19 390	102 %

2.3 Intäkter för kopior av allmän handling minskar

Myndigheter redovisade intäkter för sammanlagt cirka 11,7 miljoner kronor för kopior av allmän handling år 2016.⁴ Polismyndigheten svarade för ungefär hälften av intäkterna.

Det är inte alla myndigheter som särredovisar sina intäkter från kopia av allmän handling och därmed är den verkliga totalsiffran sannolikt betydligt högre.

Tabell 7. Myndigheter med störst intäkter för kopior av allmän handling (tkr)

	2015	2016
Polismyndigheten	5 780	5 550
Domstolsverket	4 620	3 890
Skatteverket	440	480
Bolagsverket	360	430
Försäkringskassan	170	420
Övriga	820	930
Totalt	12 190	11 700

2.4 Myndigheternas intäktsnivåer varierar

201 statliga myndigheter rapporterade någon grad av avgiftsbelagd verksamhet år 2016. Av dessa hade 14 myndigheter intäkter på över en miljard kronor i den avgiftsbelagda verksamheten. För en stor del av myndigheterna var dock intäkterna

⁴ Avgifter för kopia av allmän handling tas ut med stöd av 15 § avgiftsförordningen (1992:191).

av avgifter inte så stora; 72 myndigheter hade avgiftsintäkter på mindre än 10 miljoner kronor.

Tabell 8. Antal myndigheter som rapporterade avgiftsintäkter 2016

	Antal myndigheter
>1 miljard kronor	14
101-999 miljoner kronor	54
10-100 miljoner kronor	61
1-9 miljoner kronor	44
< 1 miljon	28
Totalt	201

Intäktstyngd är ett nyckeltal som visar andel avgiftsbelagd verksamhet i förhållande till myndighetens totala verksamhet. Nyckeltalet beräknas genom att dividera en myndighets totala avgiftsintäkter med dess totala förvaltningskostnader.

Tabell 9. Exempel på några myndigheters intäktstyngd år 2016

Myndighet	Intäkter (tkr)	Intäktstyngd
Fortifikationsverket	3 092 490	100 %
Patent- och registreringsverket	313 330	95 %
Lantmäteriet	1 483 840	81 %
Strålsäkerhetsmyndigheten	337 970	74 %
Lotteriinspektionen	29 500	64 %
E-hälsomyndigheten	218 370	54 %
Statistiska centralbyrån	505 820	45 %
Rättsmedicinalverket	103 600	20 %
Skatteverket	993 620	12 %
Domstolsverket	154 130	2 %

3 Statliga myndigheter – exklusive affärsverken

I detta kapitel är affärsverken utelämnade. Uppgifter om affärsverken finns i kapitel 4.

Avgiftsintäkterna för de statliga myndigheterna år 2016 uppgick till 66,8 miljarder kronor. Det var en ökning med 1,5 miljarder kronor, eller 2 procent, från år 2015.

Tabell 10. Intäkter fördelade efter verksamhet åren 2012–2016 (mnkr)

Verksamhet	2012	2013	2014	2015	2016	Förändring 2015 / 2016
Offentligrättslig avgiftsbelagd verksamhet	11 560	12 090	12 680	13 330	13 700	3 %
Uppdragsverksamhet	45 610	47 620	46 280	47 010 ⁵	48 000	2 %
Tjänsteexport	690	710	860	1 010	1 100	8 %
4 § avgiftsförordningen	3 650	3 570	3 710	3 920	3 960	1 %
Summa	61 500	63 990	63 520	65 270⁶	66 760	2 %

Försvarets materielverk var den myndighet som hade störst avgiftsintäkter. År 2016 uppgick myndighetens avgiftsintäkter till 21,2 miljarder kronor, vilket motsvarade 32 procent av de totala avgiftsintäkterna i staten.

Av de totala avgiftsintäkterna år 2016 svarade uppdragsverksamheten, exklusive 4 § avgiftsförordningen⁷ och tjänsteexport, för den största delen, cirka 72 procent. De offentligrättsliga avgifterna utgjorde 21 procent, medan andelen avgifter som tas ut med stöd av 4 § avgiftsförordningen uppgick till 6 procent. Tjänsteexporten svarade för 1,6 procent av de totala intäkterna. Fördelningen mellan avgiftsslagen har inte förändrats nämnvärt under de senaste åren.

Avgiftsintäkter från uppdragsverksamheten hänfördes i stor utsträckning till försvaret. Andra myndigheter som bedrev en omfattande uppdragsverksamhet var Fortifikationsverket, Statens fastighetsverk och Statens institutionsstyrelse. Den myndighet som redovisade de största intäkterna av offentligrättslig verksamhet var Transportstyrelsen med 2,3 miljarder kronor. När det gäller de avgifter som tas ut med stöd av 4 § avgiftsförordningen svarade Regeringskansliet för de enskilt största

⁵ Siffran har reviderats och är inte överstämmande med uppgifterna i föregående års rapport *Avgifter 2015 – om avgiftsbelagd verksamhet i staten* (ESV 2016:40). Intäkter motsvarande 290 miljoner kronor avseende Statens servicecenters uppdragsverksamhet har adderats.

⁶ Ibid.

⁷ 4 § avgiftsförordningen är ett generellt bemyndigande från regeringen och avser angivna verksamheter som bedrivs i mindre omfattning eller under en kortare tid.

intäkterna med 431 miljoner kronor. Inom högskolesektorn fanns även flera universitet med stora avgiftsuttag enligt 4 §, exempelvis tog Umeå universitet ut sådana avgifter för cirka 314 miljoner kronor och Lunds universitet för 304 miljoner kronor.

Diagram 4. Avgiftsintäkter enligt 4 § (exklusive tjänsteexport) 2016

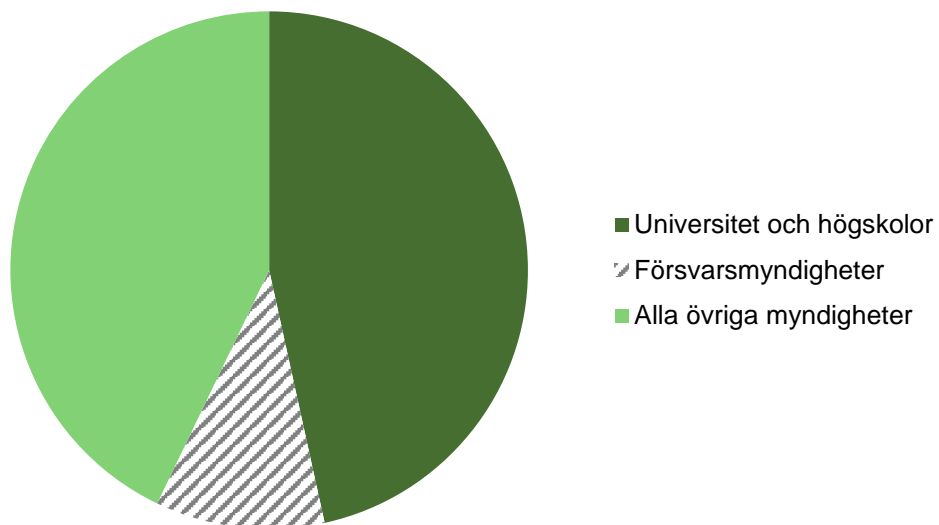

Under 2016 tog universitet och högskolor ut avgifter på mer än 1,8 miljarder kronor med stöd av 4 § avgiftsförordningen. Tillsammans med försvarsmyndigheterna har de avgiftsintäkter på närmare 2,3 miljarder kronor, en andel på 57 procent av de totala avgiftsintäkterna som tas ut med stöd av 4 §. Historiskt sett är det just dessa myndigheter som har störst intäkter från avgifter enligt 4 §.

Den avgiftsbelagda verksamhet som respektive myndighet bedriver redovisas i Tabelldelen.

4 Affärsverkens totala avgiftsintäkter ökar

Affärsverkens sammanlagda avgiftsintäkter uppgick till 13,5 miljarder kronor år 2016, vilket är en ökning med ca 90 miljoner kronor i jämförelse med 2015. Affärsverket svenska kraftnäts intäkter från avgifter har ökat med 435 miljoner kronor jämfört med föregående år. Under 2016 ökade balans- och frekvensregleringen med 911 miljoner kronor på grund av högre genomsnittspris för balans- och reglerkraft. Samtidigt minskade avgifterna från överföring av el på stamnätet med 478 miljoner kronor, främst på grund av lägre energiintäkter som följd av sänkt energiavgift 2016.⁸

Luftfartsverkets offentligrättsliga avgifter omfattar i huvudsak av så kallade undervägsavgifter som fastställs av Europakommissionen. De minskade intäkterna med 266 miljoner kronor beror främst på att de delar av Luftfartsverkets pensionskostnadsökning som påverkar undervägsavgifterna var lägre än förra året.

Uppgifterna som redovisas inkluderar intäkter från både inom- och utomstatliga kunder.

Det finns tre affärsverk. Nedan följer en kort beskrivning av de avgifter som affärsverken tar ut⁹.

- Affärsverket svenska kraftnät säljer bland annat överföringskapacitet för transport av elektricitet via stamnätet och utlandsförbindelserna.
- Luftfartsverkets intäkter fördelas på ersättning för flygtrafiktjänster, ersättning för civil och militär flygtrafiktjänst och övriga intäkter.
- Sjöfartsverkets intäkter omfattar främst farleds- och lotsavgifter.

⁸ Årsredovisning för staten 2016, Regeringens skrivelse 2016/17:101.

⁹ Statens järnvägar avvecklades från och med den 1 januari 2013.

Tabell 11. Affärsverkens intäkter fördelade efter verksamhet (mkr)

Verksamhet	Affärsverken	2012	2013	2014	2015	2016
Offentligrättslig	Statens järnvägar	0	0	0	0	0
	Luffartsverket	2 100	1 840	1 320	2 160	1 890
	Affärsverket svenska kraftnät	10	10	20	0	0
	Sjöfartsverket	1 400	1 350	1 400	1 400	1 460
	Summa	3 510	3 200	2 740	3 560	3 350
Uppdrag	Statens järnvägar	70	0	0	0	0
	Luffartsverket	930	1 210	1 200	1 160	1 150
	Affärsverket svenska kraftnät	9 210	9 670	8 810	8 200	8 630
	Sjöfartsverket	290	370	370	470	340
	Summa	10 500	11 250	10 380	9 830	10 130
Totalt	Statens järnvägar	70	0	0	0	0
	Luffartsverket	3 030	3 050	2 520	3 320	3 040
	Affärsverket svenska kraftnät	9 220	9 680	8 830	8 200	8 630
	Sjöfartsverket	1 690	1 720	1 770	1 870	1 800
	Summa	14 010	14 450	13 120	13 390	13 480

Affärsverk bedriver sin verksamhet utifrån andra förutsättningar än övriga myndigheter. De har bland annat större ekonomisk rörelsefrihet än andra myndigheter. Affärsverken får till exempel alltid själva besluta om avgifternas storlek och även disponera dem. De är även undantagna från andra delar av regelverket som gäller för statliga myndigheter till exempel vissa regler i myndighetsförordningen. En annan skillnad är att affärsverken drivs med krav på vinst och är tänkta att fungera på ungefär samma sätt som övriga marknadsaktörer.

5 Myndigheterna disponerar större delen av avgifterna

Större delen av avgifterna inom staten, 89 procent eller 59,6 miljarder kronor, fick myndigheterna själva disponera. Avgifter som tas ut med stöd av 4 § avgiftsförordningen disponeras alltid av myndigheten.

En huvudprincip när det gäller offentligrättsliga avgifter är att de ska redovisas mot inkomsttitel och när det gäller uppdragsverksamhet ska myndigheterna få behålla intäkterna för att finansiera verksamheten. Andelen som disponeras var lägre, 50 procent, när det gäller offentligrättsliga avgifter än övriga avgifter där myndigheterna i princip disponerade alla avgiftsintäkter.

Tabell 12. Intäkter som disponeras av myndigheterna år 2016 (mnkr)

Verksamhet	Totala intäkter	Intäkter som disponeras	Andel intäkter som disponeras
Offentligrättslig avgiftsbelagd verksamhet	13 700	6 890	50%
Uppdragsverksamhet	48 000	47 630	99%
Tjänsteexport	1 100	1 100	100%
4 § avgiftsförordningen	3 960	3 960	100%
Summa	66 760	59 580	89%

Sedan 2015 har den andel offentligrättsliga avgifter som myndigheterna får disponera minskat med 6 procentenheter, från 56 till 50 procent. Minskningen beror till största del på att CSN, till följd av myndighetens förändrade finansieringsmodell, inte längre disponerar intäkterna från de offentligrättsliga avgifterna.

För offentligrättslig avgiftsbelagd verksamhet finns det fyra olika principer kring hur avgifterna får beslutas och disponeras. Beslut om avgifternas storlek fattas antingen av myndigheten eller av regering eller riksdag. Huvudprincipen är att myndigheten varken får besluta avgiftens storlek eller disponera intäkterna. Detta gällde för 39 procent av avgiftsintäkterna. Att myndigheten både beslutade avgiftens storlek och disponerade intäkterna gällde för 34 procent. Att myndigheten inte beslutade storleken men disponerade intäkterna gällde för 16 procent och att myndigheten beslutade storleken men inte disponerade intäkterna gällde för 11 procent.

Tabell 13. Offentligrättsliga avgiftsintäkter uppdelade efter fyra olika principer

Princip	Totala intäkter (mnkr)	Procent
Beslutar/ Disponerar	4 710	34 %
Beslutar/ Disponerar ej	1 500	11 %
Beslutar ej/ Disponerar	2 180	16 %
Beslutar ej/ Disponerar ej	5 320	39 %
Totalt	13 700	100 %

5.1 Offentligrättsliga avgifter som inte disponeras av myndigheten

De myndigheter som har högst avgifter som de inte disponerar är Kronofogdemyndigheten och Transportstyrelsen. Kronofogdemyndighetens intäkter avser främst avgifter för verkställighet och indrivning medan Transportstyrelsens intäkter avser främst avgifter för register, tillsyn samt tillstånd.

Tabell 14. Myndigheter med störst offentligrättsliga avgifter som inte disponeras (mnkr)

Myndighet	Intäkter
Kronofogdemyndigheten	1 570
Transportstyrelsen	1 310
Centrala studiestödsnämnden	690
Finansinspektionen	520
Elsäkerhetsverket	340
Strålsäkerhetsmyndigheten	310
Lantmäteriet	290
Migrationsverket	220
Post- och telestyrelsen	200
Regeringskansliet	170
Övriga	1 180
Totalt	6 810

6 Kvalitetsredovisning

Uppgifterna som presenteras i denna rapport är baserade på en enkät i informationssystemet Hermes och bygger på en totalundersökning. Inrapporteringen har gjorts av respektive myndighet.

Definitionsförändringar och korrigeringar kan medföra revideringar av tidigare publicerade siffror. Det innebär att vissa uppgifter och resultat som redovisats i föregående års rapport kan skilja sig från innehållet i denna rapport. Intäkter motsvarande 290 miljoner kronor avseende Statens servicecenters uppdragsverksamhet år 2015 har adderats i årets rapport.

För år 2016 rapporterade 201 statliga myndigheter någon grad av avgiftsbelagd verksamhet. Då vi redovisar avgifter för 2016 förekommer referenser till myndigheter vilka på olika sätt har ombildats. Om inget annat sägs utgår vi från den myndighetsstruktur som fanns 2016.

De uppgifter om den avgiftsbelagda verksamheten som redovisas i denna rapport ligger även till grund för not 2 i rapporten Statens resultaträkning, balansräkning och finansieringsanalys m.m. – del av ESV:s underlag för årsredovisning för staten 2016 (dnr 5.5–291/2017). I Underlag för årsredovisning för staten har inomstatliga avgiftsintäkter helt eliminerats om inget annat anges, medan de däremot ingår i de uppgifter som redovisas i denna rapport om inget annat anges.

6.1 Definitioner

Offentligrättsliga avgifter

Offentligrättsliga avgifter är så kallade tvingande, betungande eller belastande avgifter där riksdagen beslutar att verksamheten ska bedrivas och att den ska vara avgiftsbelagd. En avgift betraktas som offentligrättslig om den innebär ett ingrepp i enskildas ekonomiska förhållanden. Verksamheten styrs av bestämmelser i lag och förordning. En offentligrättslig avgift tas i regel ut för en verksamhet som en myndighet bedriver med ensamrätt inom landet.

Som huvudprincip gäller att offentligrättsliga avgifter inte får disponeras av myndigheten, utan i stället ska tillföras statskassan. Principens giltighet kan emellertid diskuteras då myndigheterna i hög grad får disponera de offentligrättsliga avgifterna som de tar ut. Den offentligrättsliga verksamheten innebär olika slag av myndighetsutövning. Genom besiktnings-, auktorisations- och kontroller av olika slag vill staten utöva en samhällelig kvalitetskontroll som direkt eller indirekt

kommer den enskilde medborgaren tillgodo. Som exempel på offentligrättsliga avgifter kan nämnas avgifter för pass och körkort samt avgifter som tas ut för tillsyn av miljöfarlig verksamhet eller av kreditinstitut. Avgifter som myndigheterna tar ut för kopior med mera enligt 15 § avgiftsförordningen klassificeras som offentligrättsliga avgifter. Sådana avgifter får disponeras av myndigheten.

Uppdragsverksamhet

Uppdragsverksamhet omfattar samtliga avgifter som inte har klassificerats som offentligrättsliga. Med uppdragsverksamhet avses i regel försäljning av varor och tjänster som är frivilligt efterfrågade. Exempel på uppdragsverksamhet är olika typer av konsult- och utbildningstjänster samt de avgiftsintäkter som debiteras mellan myndigheter inom till exempel försvarssektorn.

Uppdragsverksamhetens kunder finns såväl inom som utanför den statliga sektorn. Avgifter som en myndighet tar ut av en annan myndighet hänförs statsrättsligt till uppdragsverksamhet oavsett om de kan sägas vara frivilliga eller inte. Dessa avgifter innebär inte något ingrepp i enskildas (företag och hushåll) ekonomiska förhållanden och definieras därför inte som offentligrättsliga.

4 § avgiftsförordningen

Det generella bemyndigandet i 4 § avgiftsförordningen innebär att en myndighet själv får besluta om att ta ut avgift för sådana varor och tjänster som räknas upp i paragrafen om det är förenligt med myndighetens uppgift enligt lag, instruktion, eller annan förordning. Det rör sig om avgifter för publikationer, konferenser, kurser, uthyrning av lokaler och utrustning, offentlig inköps- och resurssamordning, uppgifter som lämnas ut på annat lagringsmedium än papper, tjänsteexport med mera.

Verksamheten ska vara av antingen tillfällig natur eller mindre omfattning. Eftersom verksamheten är frivilligt efterfrågad rör det sig om uppdragsverksamhet.

Ekonomiskt mål

Regeringen har i 5 § avgiftsförordningen bestämt att full kostnadstäckning normalt ska gälla som ekonomiskt mål för avgiftsbelagd verksamhet. Den bestämmelsen gäller om inte riksdag eller regering beslutat något annat.

Utifrån full kostnadstäckning som mål ska myndigheten beräkna avgifterna så att intäkterna på sikt täcker samtliga kostnader. Detta innefattar både de direkta kostnader som verksamheten orsakar och en rättvisande andel av de gemensamma kostnader som verksamheten indirekt för med sig.

Verksamheter kan ha olika krav på kostnadstäckning. Exempelvis kan en avgift beräknas täcka en viss andel av de kostnader den medför eller täcka utpekade kostnader.

Avgifter som tas ut enligt 4 § avgiftsförordningen, punkt 1–9 har ”upp till full kostnadstäckning” som ekonomiskt mål. Detta innebär att en myndighet här har möjlighet att utifrån de förutsättningar som finns ta ut en avgift inom intervallet ingen avgift alls upp till en avgift som motsvarar full kostnadstäckning.

Från och med den 1 april 2011 gäller, om inget annat beslutats, full kostnadstäckning som ekonomiskt mål för tjänsteexport oavsett med vilket författningsmässigt stöd denna bedrivs.

Exempel på myndigheter som har verksamhet med ett ekonomiskt mål som ligger under full kostnadstäckning är museer och Statens institutionsstyrelse. Statens fastighetsverk och Fortifikationsverket är myndigheter vars avgifter är satta så att de ska ge ett överskott i förhållande till respektive myndighets kostnader.

Garantiavgifter av olika slag ska i regel täcka samtliga kostnader för verksamheten. Avgifterna har beräknats så att intäkterna ska täcka kostnaderna på lång sikt (till exempel 40 år). Avgifterna ska inte bara täcka kostnaderna för administration utan även, likt försäkringspremier, framtida utbetalningar. De myndigheter som redovisar garantiavgifter är framför allt Riksgäldskontoret, Exportkreditnämnden och Boverket.

Ackumulerat över- eller underskott

Den nuvarande indelningen och strukturen i avgiftsenkäten är i princip oförändrad, men en ny kolumn har lagts till för ackumulerat över- eller underskott för avgifter från och med år 2015.

Regeringen hade i regleringsbrevet för 2014 gett ESV i uppdrag att göra en översyn av avgiftsrapport och avgiftssamråd. Syftet med översynen av avgiftsrapporten var att göra den mer användbar i Regeringskansliets styrning av den avgiftsbelagda verksamheten. En utgångspunkt var att verksamheter som bedrivs med väsentliga över- eller underskott ska vara enkla att identifiera i rapporten.

Om en verksamhet bedrivs med ett bestämt ekonomiskt mål, normalt med krav på full kostnadstäckning, ska myndigheten i enkäten ange det ackumulerade över- eller underskottet vid utgången av året. Detta gäller även avgifter som inte disponeras av myndigheten.

6.2 Vad som redovisas och hur det redovisas

Innehåll

Avgifterna redovisas fördelade på offentligrättslig verksamhet och uppdragsverksamhet. Uppdragsverksamheten omfattar även tjänsteexport och avgifter som tas ut med stöd av 4 § avgiftsförordningen. I vissa sammanställningar och tabeller särredovisas tjänsteexport och 4 § verksamhet.

Avgifter som affärsverken tar ut redovisas endast i de tabeller och sammanställningar där detta uttryckligen framgår. Avgifter anges samt på departements- och myndighetsnivå. Vidare redovisas avgifterna fördelade på externa och interna avgifter i staten.

De redovisade uppgifterna omfattar huvudsakligen avgifter som syftar till att helt eller delvis täcka myndighetens kostnader för den avgiftsbelagda verksamheten.

Avrundning

Siffrorna i tabellerna i textdelen är avrundade till närmaste tiotal.

Intäkter

Uppgifterna om avgiftsintäkter avser både avgiftsintäkter som myndigheten disponerar och som den inte disponerar. Avgiftsintäkterna är redovisade exklusive eventuell mervärdesskatt. Finansiella intäkter och kostnader bör ha fördelats på respektive avgiftsbelagd verksamhet. Däremot omfattar uppgifterna inte skatt, tull, böter, sanktionsavgifter eller liknande pålagor. Dessa klassificeras inte som avgifter. Vidare ingår inte interna intäkter inom respektive myndighet i uppgifterna. För verksamhet enligt 4 § avgiftsförordningen har endast intäkter angivits.

Objekt och population

Rampopulationen är myndigheter under regeringen och riksdagen (exklusive Sveriges riksbank). I denna rapport redovisas myndigheterna enligt 2016 års departementsindelning.

I rampopulationen ingår totalt 225 myndigheter varav 222 myndigheter under regeringen och 3 myndigheter under riksdagen. Bland myndigheterna under regeringen är tre affärsverk.

Uppgifter om rampopulationen har hämtats från det myndighetsregister som ESV löpande upprättar över myndigheter som ingår i den statliga redovisningsorganisationen.

Statistiska mått

Kostnadstäckningsgraden (KTG) har beräknats för 2015 respektive 2016 för avgifter där det ekonomiska målet antas vara full kostnadstäckning. KTG redovisas i procent och definieras som:

$$\frac{\text{Intäkter}}{\text{Kostnader}} = \text{Kostnadstäckningsgrad}$$

Nyckeltalet intäktstyngd visar en uppskattning av andelen avgiftsbelagd verksamhet i förhållande till myndighetens totala verksamhet år 2016. I tabellsammanställningen anges intäktstyngden till högst 100 procent. Nyckeltalet definieras som:

$$\frac{\text{Myndighetens totala avgiftsintäkter}}{\text{Myndighetens totala förvaltningskostnader}} = \text{Intäktstyngd}$$

Uppgifterna om myndigheternas förvaltningskostnader har beräknats som summan av de kostnader som myndigheterna har inrapporterat via statsredovisningen på följande inrapporteringskoder: personal (S4111–S4999), lokaler (S5011–S5099), övriga driftskostnader (S5301–S5899), avskrivningar och nedskrivningar (S6911) samt finansiella kostnader (S5911–S5999) reducerat med finansiella intäkter (S3811–S3899). För vissa myndigheter med omfattande garantiverksamhet blir siffrorna missvisande och de har därför utelämnats.

De totala avgiftsintäkterna avser både de intäkter som myndigheterna disponerar och de intäkter som redovisas mot inkomstittel.

Tid

Referensperiod

Referensperiod för statistiken över avgifter är åren 2015 och 2016. För vissa områden presenteras också tidsserier för den senaste femårsperioden.

Uppdraget

Enligt ESV:s instruktion (2016:1023) ska verket varje år lämna en redovisning till regeringen av den statliga avgiftsbelagda verksamheten.

Frekvens

En motsvarande undersökning av avgifter i staten har genomförts sedan budgetåret 1969/70. Riksrevisionsverket svarade för detta arbete fram till år 1998.

Jämförbarhet över tiden

Undersökningarna har genomförts med i huvudsak samma definitioner sedan budgetåret 1988/89.

Tillförlitlighet

Uppgifterna som myndigheterna lämnar i enkäten har till viss del stämts av med de uppgifter som myndigheterna har rapporterat in till statsredovisningen. Uppgifterna i statsredovisningen ligger till grund för årsredovisning för staten och utfallet för statens budget som granskas av Riksrevisionen. Siffermaterialet ska även korrespondera med de uppgifter som myndigheterna lämnar i sina årsredovisningar som är föremål för extern revision.

Ramtäckning

Rampopulationen är de myndigheter som fanns i Hermes den dag enkäten öppnades för inrapportering. Risken för täckningsbrister bedöms som mycket låg.

Mätning

Uppgifterna har samlats in genom ett frågeformulär i Hermes som öppnats för de myndigheter som ingår i rampopulationen. Information om frågeformuläret har skickats till ekonomichef eller motsvarande på respektive myndighet.

Myndigheterna har haft en svarsfrist på två veckor. Fyra dagar före angiven svarstid skickades en påminnelse ut. Till de myndigheter som inte besvarat enkäten dagen efter angiven tidsfrist har påminnelser per telefon genomförts. I de fall där det varit möjligt har inrapporterade uppgifter korrigerats efter påringning.

Som i alla undersökningar med frågeformulär kan mätfel (det vill säga felaktiga svar på frågorna) förekomma på grund av att en fråga missuppfattas och därmed besvaras felaktigt. För att minska risken för mätfel har följebrev och anvisningar för hur enkäten ska fyllas i bifogats liksom en lista över de kontaktpersoner på ESV som myndigheterna kan vända sig till om de har frågor.

Vissa myndigheter har svårigheter att ange sina kostnader i avgiftsbelagd verksamhet och i de fallen anges kostnaderna som noll (0) under kolumnen Kostnader i tabelldelen.

Svarsbortfall

I årets undersökning var det 24 myndigheter som inte lämnade några uppgifter. Detta beror i huvudsak på att de inte har några avgifter att rapportera in för år 2016. Intäkter motsvarande 290 miljoner kronor avseende Statens servicecenters uppdragsverksamhet år 2015 har adderats i denna rapport på grund av svarsbortfall i inrapporteringen föregående år.

Bearbetning

Insamlade uppgifter har genomgått granskning och vid behov korrigerats. Vissa uppgiftslämnare har kontaktats för kontroll/komplettering/ändring av uppgifter.

Jämförbarhet med annan statistik

Uppgifterna i denna rapport ligger även till grund för not 2 i rapporten Statens resultaträkning, balansräkning och finansieringsanalys m.m. – del av ESV:s underlag för årsredovisning för staten 2016 (dnr 5.5–291/2017). I den har inomstatliga avgiftsintäkter helt eliminerats medan de har inkluderats i uppgifterna som redovisas

i denna rapport. Vidare ingår i not 2 andra ersättningar än avgifter medan denna publikation i princip enbart omfattar ersättningar som klassificerats som avgifter.

6.3 Tillgänglighet

Dokumentation

Tidigare undersökningar finns dokumenterade i motsvarande rapporter för tidigare år.

Upplysningar

Upplysningar om statistikinhåll med mera kan erhållas från nedanstående kontaktpersoner.

Kontaktperson	Telefon	E-post
Naiem Rab	08-690 44 08	naiem.rab@esv.se
Anna Bengtsson	08-690 44 86	anna.bengtsson@esv.se

7 Tabelldel

I detta avsnitt s redovisas uppgifter departementsvis om den avgiftsbelagda verksamhet som respektive myndighet bedriver. Uppgifterna om myndigheternas avgiftsbelagda verksamhet har rapporterats till ESV.

7.1 Begrepp

Besluta storlek

Av kolumnen ”beslutar storlek” framg r om myndigheten best mmer avgifternas storlek eller inte. ”Ja” inneb r att myndigheten beslutar om avgiftens storlek, medan ”Nej” inneb r att beslut om avgiftens storlek fattas p  statsmaktsniv , i princip av regeringen. Myndigheten best mmer alltid storleken p  de avgifter som tas ut enligt 4 § avgiftsf rordningen.

Disponera int kter

I f ljande tabellavsnitt inneb r ”Ja” i kolumnen ”disponerar” att myndigheten disponerar int kterna fr n den avgiftsbelagda verksamheten. ”Nej” inneb r att myndigheten inte disponerar avgiftsint kterna utan att dessa i st llet tillf rs statskassan.

Int ktstyngd

Nyckeltalet int ktstyngd visar andel avgiftsbelagd verksamhet i f rh llande till myndighetens totala verksamhet (f rvaltningskostnader). F r n rmare f rklaring se kapitel 6.2 Vad som redovisas och hur det redovisas. Int ktstyngd har bara ber knats f r  r 2016. F r vissa myndigheter, exempelvis myndigheter med garantiverksamhet, kan int ktstyngden bli missvisande och f r dem  r int ktstyngd borttagen.

Kostnadst ckningsgrad

Kostnadst ckningsgraden (KTG) redovisas endast d  myndigheten rapporterat in uppgifter om kostnader f r respektive avgiftsbelagd verksamhet och d r det ekonomiska m let f r verksamheten antas vara full kostnadst ckning. I tabellsammanst llningen presenteras endast KTG i intervallet 50 till 150 procent.

Med ”intern 2016” respektive ”intern 2015” avses inomstatliga avgifter, det vill s ga avgifter som en myndighet tar ut av en annan myndighet.

Offentligrättsliga avgifter

Offentligrättsliga avgifter är så kallade tvingande eller belastande avgifter där riksdagen beslutar att verksamheten ska bedrivas och att den ska vara avgiftsbelagd. En avgift betraktas som offentligrättslig om den innebär ett ingrepp i enskildas ekonomiska förhållanden. Verksamheten styrs av bestämmelser i lag och förordning. En offentligrättslig avgift tas i regel ut för en verksamhet som en myndighet bedriver med ensamrätt inom landet.

Som huvudprincip gäller att offentligrättsliga avgifter inte får disponeras av myndigheten, utan i stället ska tillföras statskassan. Den offentligrättsliga verksamheten innebär olika slag av myndighetsutövning.

Som exempel på offentligrättsliga avgifter kan nämnas avgifter för pass och körkort samt avgifter som tas ut för tillsyn av miljöfarlig verksamhet eller av kreditinstitut. Avgifter som myndigheterna tar ut för kopior med mera enligt 15 § avgiftsförordningen klassificeras som offentligrättsliga avgifter. Sådana avgifter får disponeras av myndigheten.

Uppdragsverksamhet

Uppdragsverksamhet omfattar samtliga avgifter som inte har klassificerats som offentligrättsliga. Med uppdragsverksamhet avses i regel försäljning av varor och tjänster som är frivilligt efterfrågade. Exempel på uppdragsverksamhet är olika typer av konsult- och utbildningstjänster samt de avgiftsintäkter som debiteras mellan myndigheter inom till exempel försvarssektorn.

Uppdragsverksamhetens kunder finns såväl inom som utanför den statliga sektorn.

4 § avgiftsförordningen

Det generella bemyndigandet i 4 § avgiftsförordningen innebär att en myndighet själv får besluta om att ta ut avgift för sådana varor och tjänster som räknas upp i paragrafen om det är förenligt med myndighetens uppgift enligt lag, instruktion eller annan förordning. Det rör sig t.ex. om avgifter för publikationer, konferenser, kurser, uthyrning av lokaler och utrustning, offentlig inköps- och resurssamordning, och tjänsteexport. Verksamheten ska vara av antingen tillfällig natur eller mindre omfattning. Eftersom verksamheten är frivilligt efterfrågad rör det sig om uppdragsverksamhet.

Akkumulerat över- eller underskott

Den nuvarande indelningen och strukturen i enkäten är i princip oförändrad, men en ny kolumn har lagts till för ackumulerat över- eller underskott för avgifter från och med 2015.

Om en verksamhet bedrivs med ett bestämt ekonomiskt mål, normalt med krav på full kostnadstäckning, ska myndigheten i enkäten ange det ackumulerade över- eller underskottet vid utgången av året. Detta gäller även avgifter som inte disponeras av myndigheten.

I rapporten väljer vi att redovisa de ackumulerade resultaten i en separat tabell.

7.2 Tabeller

Arbetsmarknadsdepartementet

Intäkter år 2016 (tkr)

Myndighet	Offentligrättslig verksamhet	Uppdrags- verksamhet	4 § AvgF	Tjänste- export	Summa
Arbetsdomstolen	2	0	0	0	2
Arbetsförmedlingen	109	0	53 711	8 343	62 163
Arbetsmiljöverket	3	8 467	104	0	8 574
Institutet för arbetsmarknads- och utbildningspolitisk utvärdering	0	449	0	0	449
Rådet för Europeiska socialfonden i Sverige	0	0	13 403	0	13 403
Summa	114	8 916	67 218	8 343	84 591

Arbetsdomstolen

Ekonomiskt utfall i tkr	Beslutar storlek	Disponerar	2016 Intäkter	2016 Kostnader	2016 KTG	2015 Intäkter	2015 Kostnader	2015 KTG
Offentligrättslig verksamhet								
15 § avgiftsförordningen	Nej	Nej	2	0		0	0	
S:a Offentligrättslig verksamhet			2	0		0	0	
Summa			2	0		0	0	

Intern 2016 0

Intern 2015 0

Intäktstyngd 2016 %

Arbetsförmedlingen

Ekonomiskt utfall i tkr	Beslutar storlek	Disponerar	2016 Intäkter	2016 Kostnader	2016 KTG	2015 Intäkter	2015 Kostnader	2015 KTG
Offentligrättslig verksamhet								
15 § avgiftsförordningen	Nej	Ja	109	0		65	0	
S:a Offentligrättslig verksamhet			109	0		65	0	
Uppdragsverksamhet								
Tjänsteexport	Ja	Ja	8 343	7 676		13 029	9 843	
4 § avgiftsförordningen (exkl. tjänsteexp.)	Ja	Ja	53 711	0		63 173	0	
S:a Uppdragsverksamhet			62 054	7 676		76 202	9 843	
Summa			62 163	7 676		76 267	9 843	

Intern 2016 26 652

Intern 2015 34 644

Intäktstyngd 2016 1%

Arbetsmiljöverket

Ekonomiskt utfall i tkr	Beslutar storlek	Disponerar	2016 Intäkter	2016 Kostnader	2016 KTG	2015 Intäkter	2015 Kostnader	2015 KTG
Offentligrättslig verksamhet								
15 § avgiftsförordningen	Nej	Ja	3	0		5	0	
S:a Offentligrättslig verksamhet			3	0		5	0	
Uppdragsverksamhet								
Särskild informationsverksamhet	Ja	Ja	8 467	7 911		8 152	8 489	
4 § avgiftsförordningen (exkl. tjänsteexp.)	Ja	Ja	104	0		128	0	
S:a Uppdragsverksamhet			8 571	7 911		8 280	8 489	
Summa			8 574	7 911		8 285	8 489	

Intern 2016 656

Intern 2015 610

Intäktstyngd 2016 1%

Institutet för arbetsmarknads- och utbildningspolitisk utvärdering

Ekonomiskt utfall i tkr	Beslutar storlek	Disponerar	2016 Intäkter	2016 Kostnader	2016 KTG	2015 Intäkter	2015 Kostnader	2015 KTG
Uppdragsverksamhet								
Utvärdering och forskning	Ja	Ja	449	449	100 %	524	524	100 %
4 § avgiftsförordningen (exkl. tjänsteexp.)	Ja	Ja	0	0		2	0	
S:a Uppdragsverksamhet			449	449		526	524	
Summa			449	449	100 %	526	524	100 %

Intern 2016	449
Intern 2015	428
Intäktstyngd 2016	1%

Rådet för Europeiska socialfonden i Sverige

Ekonomiskt utfall i tkr	Beslutar storlek	Disponerar	2016 Intäkter	2016 Kostnader	2016 KTG	2015 Intäkter	2015 Kostnader	2015 KTG
Uppdragsverksamhet								
4 § avgiftsförordningen (exkl. tjänsteexp.)	Ja	Ja	13 403	0		5 417	0	
S:a Uppdragsverksamhet			13 403	0		5 417	0	
Summa			13 403	0		5 417	0	

Intern 2016	13 403
Intern 2015	5 417
Intäktstyngd 2016	8%

Finansdepartementet

Intäkter år 2016 (tkr)

Myndighet	Offentligrättslig verksamhet	Uppdragsverksamhet	4 § AvgF	Tjänsteexport	Summa
Allmänna reklamationsnämnden	0	0	58	0	58
Arbetsgivarverket	2	90 459	2 669	0	93 130
Ekonomistyrningsverket	0	25 081	2 950	2 603	30 634
Fastighetsmäklarinspektionen	17 685	0	0	0	17 685
Finansinspektionen	603 176	0	7 736	0	610 912
Finanspolitiska rådet	0	0	87	0	87
Fortifikationsverket	0	3 092 485	0	0	3 092 485
Kammarkollegiet	4 662	374 626	121	0	379 409
Konjunkturinstitutet	0	2 489	1 185	0	3 674
Konsumentverket	0	0	1 844	0	1 844
Kronofogdemyndigheten	1 567 526	10 761	0	120	1 578 407
Lotteriinspektionen	29 480	0	24	0	29 504
Marknadsdomstolen	7	0	0	0	7
Riksgäldskontoret	50 505	73 575	0	0	124 080
Skatteverket	78 649	878 573	3 020	33 382	993 624
Statens fastighetsverk	0	2 642 146	231	0	2 642 377
Statens servicecenter	0	358 376	0	0	358 376
Statens tjänstepensionsverk	0	286 128	530	0	286 658
Statistiska centralbyrån	0	433 000	1 887	70 933	505 820
Statskontoret	0	0	1 706	0	1 706
Tullverket	103	958	2 710	0	3 771
Upphandlingsmyndigheten	0	0	455	0	455
Summa	2 351 795	8 268 657	27 213	107 038	10 754 703
Länsstyrelserna	240 206	275 640	202 022	0	717 868

Allmänna reklamationsnämnden

Ekonomiskt utfall i tkr	Beslutar storlek	Disponerar	2016 Intäkter	2016 Kostnader	2016 KTG	2015 Intäkter	2015 Kostnader	2015 KTG
Uppdragsverksamhet								
4 § avgiftsförordningen (exkl. tjänsteexp.)	Ja	Ja	58	0		50	0	
S:a Uppdragsverksamhet			58	0		50	0	
Summa			58	0		50	0	

Intern 2016 1

Intern 2015 1

Intäktstyngd 2016 %

Arbetsgivarverket

Ekonomiskt utfall i tkr	Beslutar storlek	Disponerar	2016 Intäkter	2016 Kostnader	2016 KTG	2015 Intäkter	2015 Kostnader	2015 KTG
Offentligrättslig verksamhet								
15 § avgiftsförordningen	Ja	Ja	2	2		0	0	
S:a Offentligrättslig verksamhet			2	2		0	0	
Uppdragsverksamhet								
Medlemsavgifter, serviceavgifter o stabsuppgifter	Ja	Ja	90 459	96 477	94 %	86 138	87 563	98 %
4 § avgiftsförordningen (exkl. tjänsteexp.)	Ja	Ja	2 669	0		4 678	0	
S:a Uppdragsverksamhet			93 128	96 477		90 816	87 563	
Summa			93 130	96 479	94 %	90 816	87 563	98 %

Intern 2016 90 516

Intern 2015 87 834

Intäktstyngd 2016 97%

Ekonomistyrningsverket

Ekonomiskt utfall i tkr	Beslutar storlek	Disponerar	2016 Intäkter	2016 Kostnader	2016 KTG	2015 Intäkter	2015 Kostnader	2015 KTG
Uppdragsverksamhet								
Administrativa system	Ja	Ja	11 123	10 787	103 %	8 869	6 589	135 %
Ekonomisk styrning	Ja	Ja	13 958	11 589	120 %	12 700	11 790	108 %
Tjänsteexport	Ja	Ja	2 603	2 698	96 %	4 323	4 145	104 %
4 § avgiftsförordningen (exkl. tjänsteexp.)	Ja	Ja	2 950	0		4 201	0	
S:a Uppdragsverksamhet			30 634	25 074		30 093	22 524	
Summa			30 634	25 074	110 %	30 093	22 524	115 %

Intern 2016 16 321

Intern 2015 16 506

Intäktstyngd 2016 15%

Fastighetsmäklarinspektionen

Ekonomiskt utfall i tkr	Beslutar storlek	Disponerar	2016 Intäkter	2016 Kostnader	2016 KTG	2015 Intäkter	2015 Kostnader	2015 KTG
Offentligrättslig verksamhet								
15 § avgiftsförordningen	Nej	Ja	22	0		31	0	
Ansöknings- och årsavgifter	Nej	Nej	17 663	17 663	100 %	17 316	17 316	100 %
S:a Offentligrättslig verksamhet			17 685	17 663		17 347	17 316	
Summa			17 685	17 663	100 %	17 347	17 316	100 %
						Intern 2016		0
						Intern 2015		0
						Intäktstyngd 2016		99%

Finansinspektionen

Ekonomiskt utfall i tkr	Beslutar storlek	Disponerar	2016 Intäkter	2016 Kostnader	2016 KTG	2015 Intäkter	2015 Kostnader	2015 KTG
Offentligrättslig verksamhet								
15 § avgiftsförordningen	Nej	Ja	3	0		6	0	
Tillståndsprövning	Nej	Ja	84 046	82 352	102 %	79 191	88 033	90 %
Avgifter för FI:s verksamhet	Nej	Nej	519 127	500 079	104 %	453 526	448 545	101 %
S:a Offentligrättslig verksamhet			603 176	582 431		532 723	536 578	
Uppdragsverksamhet								
4 § avgiftsförordningen (exkl. tjänsteexp.)	Ja	Ja	7 736	0		7 138	0	
S:a Uppdragsverksamhet			7 736	0		7 138	0	
Summa			610 912	582 431	104 %	539 861	536 578	99 %
						Intern 2016		1 865
						Intern 2015		1 727
						Intäktstyngd 2016		100%

Finanspolitiska rådet

Ekonomiskt utfall i tkr	Beslutar storlek	Disponerar	2016 Intäkter	2016 Kostnader	2016 KTG	2015 Intäkter	2015 Kostnader	2015 KTG
Uppdragsverksamhet								
4 § avgiftsförordningen (exkl. tjänsteexp.)	Ja	Ja	87	0		33	0	
S:a Uppdragsverksamhet			87	0		33	0	
Summa			87	0		33	0	

Intern 2016	87
Intern 2015	33
Intäktstyngd 2016	1%

Fortifikationsverket

Ekonomiskt utfall i tkr	Beslutar storlek	Disponerar	2016 Intäkter	2016 Kostnader	2016 KTG	2015 Intäkter	2015 Kostnader	2015 KTG
Uppdragsverksamhet								
Avyttring	Ja	Ja	1 346	2 287	59 %	5 346	2 026	264 %
Förvaltning	Ja	Ja	2 275 172	2 195 799	104 %	2 261 149	2 246 583	101 %
Uppdrag	Ja	Ja	815 967	807 380	101 %	850 680	848 167	100 %
S:a Uppdragsverksamhet			3 092 485	3 005 466		3 117 175	3 096 776	
Summa			3 092 485	3 005 466	103 %	3 117 175	3 096 776	101 %

Intern 2016	2 943 408
Intern 2015	2 930 779
Intäktstyngd 2016	100%

Kammarkollegiet

Ekonomiskt utfall i tkr	Beslutar storlek	Disponerar	2016 Intäkter	2016 Kostnader	2016 KTG	2015 Intäkter	2015 Kostnader	2015 KTG
Offentligrättslig verksamhet								
Auktorisation av tolkar m.m.	Nej	Nej	2 582	11 909		2 604	2 788	
Stiftelserätt	Nej	Nej	2 080	4 556		3 381	4 251	
S:a Offentligrättslig verksamhet			4 662	16 465		5 985	7 039	
Uppdragsverksamhet								
Fordringsbevakning	Ja	Ja	9 122	9 331	98 %	9 112	8 048	113 %
Försäkringsverksamhet	Ja	Ja	202 305	202 305		194 771	194 771	
Kapitalförvaltning	Ja	Ja	61 076	57 853	106 %	55 620	56 785	98 %
Registrering av trossamfund	Ja	Ja	1 100	673		1 105	852	
Statens inköpscentral	Ja	Ja	101 023	81 100	125 %	103 345	80 897	128 %
4 § avgiftsförordningen (exkl. tjänsteexp.)	Ja	Ja	121	0		7	0	
S:a Uppdragsverksamhet			374 747	351 262		363 960	341 353	
Summa			379 409	367 727	116 %	369 945	348 392	115 %
						Intern 2016		236 154
						Intern 2015		223 850
						Intäktstyngd 2016		-125%

Konjunkturinstitutet

Ekonomiskt utfall i tkr	Beslutar storlek	Disponerar	2016 Intäkter	2016 Kostnader	2016 KTG	2015 Intäkter	2015 Kostnader	2015 KTG
Uppdragsverksamhet								
Utredningsrapporter	Ja	Ja	2 489	2 488	100 %	1 598	1 408	113 %
4 § avgiftsförordningen (exkl. tjänsteexp.)	Ja	Ja	1 185	0		1 273	0	
Statistiktjänster m.m.	Ja	Ja	0	0		219	222	99 %
S:a Uppdragsverksamhet			3 674	2 488		3 090	1 630	
Summa			3 674	2 488	100 %	3 090	1 630	111 %
						Intern 2016		2 777
						Intern 2015		1 946
						Intäktstyngd 2016		5%

Konsumentverket

Ekonomiskt utfall i tkr	Beslutar storlek	Disponerar	2016 Intäkter	2016 Kostnader	2016 KTG	2015 Intäkter	2015 Kostnader	2015 KTG
Uppdragsverksamhet								
4 § avgiftsförordningen (exkl. tjänsteexp.)	Ja	Ja	1 844	0		1 377	0	
S:a Uppdragsverksamhet			1 844	0		1 377	0	
Summa			1 844	0		1 377	0	

Intern 2016	1 142
Intern 2015	670
Intäktstyngd 2016	1%

Kronofogdemyndigheten

Ekonomiskt utfall i tkr	Beslutar storlek	Disponerar	2016 Intäkter	2016 Kostnader	2016 KTG	2015 Intäkter	2015 Kostnader	2015 KTG
Offentligrättslig verksamhet								
Summarisk process	Nej	Nej	366 126	327 112		357 309	307 185	
Verkställighet och indrivning	Nej	Nej	1 201 341	1 294 723		1 082 507	1 297 353	
Tillsyn i konkurs	Ja	Ja	13	13		42	42	
Skuldsanering	Ja	Ja	46	46		107	107	
S:a Offentligrättslig verksamhet			1 567 526	1 621 894		1 439 965	1 604 687	
Uppdragsverksamhet								
Verkställighet och indrivning	Nej	Ja	10 761	10 598	102 %	12 342	10 344	119 %
Tjänsteexport	Ja	Ja	120	395		5 339	4 650	
S:a Uppdragsverksamhet			10 881	10 993		17 681	14 994	
Summa			1 578 407	1 632 887	99 %	1 457 646	1 619 681	119 %

Intern 2016	10 193
Intern 2015	15 095
Intäktstyngd 2016	82%

Lotteriinspektionen

Ekonomiskt utfall i tkr	Beslutar storlek	Disponerar	2016 Intäkter	2016 Kostnader	2016 KTG	2015 Intäkter	2015 Kostnader	2015 KTG
Offentligrättslig verksamhet								
Kontroll och tillsyn	Ja	Nej	22 723	23 154	98 %	20 070	20 464	98 %
Tillstånd och normgivning	Nej	Nej	6 757	7 711	88 %	10 253	7 735	133 %
S:a Offentligrättslig verksamhet			29 480	30 865		30 323	28 199	
Uppdragsverksamhet								
4 § avgiftsförordningen (exkl. tjänsteexp.)	Ja	Ja	24	0		17	0	
S:a Uppdragsverksamhet			24	0		17	0	
Summa			29 504	30 865	96 %	30 340	28 199	108 %

Intern 2016 15

Intern 2015 19

Intäktstyngd 2016 64%

Marknadsdomstolen

Ekonomiskt utfall i tkr	Beslutar storlek	Disponerar	2016 Intäkter	2016 Kostnader	2016 KTG	2015 Intäkter	2015 Kostnader	2015 KTG
Offentligrättslig verksamhet								
15 § avgiftsförordningen	Nej	Ja	7			6		
S:a Offentligrättslig verksamhet			7			6		
Summa			7			6		

Intern 2016 0

Intern 2015 0

Intäktstyngd 2016 %

Riksgäldskontoret

Ekonomiskt utfall i tkr	Beslutar storlek	Disponerar	2016 Intäkter	2016 Kostnader	2016 KTG	2015 Intäkter	2015 Kostnader	2015 KTG
Offentligrättslig verksamhet								
Insättningsgaranti och investerarskydd	Nej	Nej	24 051	25 699		13 409	15 506	
Garanti- och kreditriskavgifter, inlevererat	Ja	Nej	26 454	0		18 239	0	
S:a Offentligrättslig verksamhet			50 505	25 699		31 648	15 506	
Uppdragsverksamhet								
Garanti- och kreditriskavgifter	Ja	Ja	69 248	-493 297		0	0	
Statsskuld förvaltning	Ja	Ja	278	278		124	124	
Statens internbank	Ja	Nej	4 049	0		4 276	0	
Garantiavgifter (inkl. subventionerade)	Ja	Ja	0	0		21 385	562 181	
Kreditriskavgifter	Ja	Ja	0	0		61 265	-10 631	
Övrig verksamhet	Nej	Nej	0	0		477	477	
S:a Uppdragsverksamhet			73 575	-493 019		87 527	552 151	
Summa			124 080	-467 320		119 175	567 657	

Intern 2016	13 779
Intern 2015	14 758
Intäktstyngd 2016	%

Skatteverket

Ekonomiskt utfall i tkr	Beslutar		2016	2016	2016	2015	2015	2015
	storlek	Disponerar	Intäkter	Kostnader	KTG	Intäkter	Kostnader	KTG
Offentligrättslig verksamhet								
15 § avgiftsförordningen	Nej	Ja	480	0		438	0	
ID-kort	Nej	Ja	69 175	104 021		58 667	92 119	
Ansökningsavgifter prissättningsbesked	Nej	Ja	1 975	2 881	69 %	1 000	2 669	37 %
Äktenskapsregister	Nej	Nej	6 805	7 950	86 %	7 590	8 370	91 %
Arvsintyg	Nej	Nej	199	522		4	0	
Låneförbud ABL	Nej	Nej	15	0		0	0	
Gåvoregister	Nej	Nej	0	0		504	311	
S:a Offentligrättslig verksamhet			78 649	115 374		68 203	103 469	
Uppdragsverksamhet								
Ersättning från AP-fonden	Nej	Ja	458 350	461 246	99 %	456 960	459 880	99 %
Servicekontor	Ja	Ja	135 622	135 622		139 642	139 642	
Resurssamordning Verksamhetsstöd Kronofogden	Ja	Ja	217 963	217 963	100 %	188 946	188 946	100 %
SPAR (statens personadress register)	Ja	Ja	47 696	43 004	111 %	68 009	44 510	153 %
Förhandsbesked	Nej	Nej	398	13 883		270	13 874	
Folkbokföring Navet	Ja	Ja	15 134	0		13 935	0	
Övrig Resurssamordning	Ja	Ja	3 410	3 410		21 134	0	
Tjänsteexport	Ja	Ja	33 382	30 017	111 %	35 659	32 307	110 %
4 § avgiftsförordningen (exkl. tjänsteexp.)	Ja	Ja	3 020	0		717	0	
E-legitimationsnämnden	Ja	Ja	0	0		0	9 206	%
S:a Uppdragsverksamhet			914 975	905 145		925 272	888 365	
Summa			993 624	1 020 519	99 %	993 475	991 834	100 %

Intern 2016 394 313

Intern 2015 388 645

Intäktstyngd 2016 12%

Statens fastighetsverk

Ekonomiskt utfall i tkr	Beslutar storlek	Disponerar	2016 Intäkter	2016 Kostnader	2016 KTG	2015 Intäkter	2015 Kostnader	2015 KTG
Uppdragsverksamhet								
Hyror	Ja	Ja	2 331 748			2 339 119		
Uppdrag	Ja	Ja	310 398			175 332		
4 § avgiftsförordningen (exkl. tjänsteexp.)	Ja	Ja	231			0		
S:a Uppdragsverksamhet			2 642 377			2 514 451		
Summa			2 642 377			2 514 451		

Intern 2016	1 977 466
Intern 2015	1 861 315
Intäktstyngd 2016	100%

Statens servicecenter

Ekonomiskt utfall i tkr	Beslutar storlek	Disponerar	2016 Intäkter	2016 Kostnader	2016 KTG	2015 Intäkter	2015 Kostnader	2015 KTG
Uppdragsverksamhet								
Tjänster avseende administrativt stöd åt myndigheter	Nej	Ja	358 376	372 287	96 %	290 398	312 374	93 %
S:a Uppdragsverksamhet			358 376	372 287		290 398	312 374	
Summa			358 376	372 287	96 %	290 398	312 374	93 %

Intern 2016	357 413
Intern 2015	289 458
Intäktstyngd 2016	95%

Statens tjänstepensionsverk

Ekonomiskt utfall i tkr	Beslutar storlek	Disponerar	2016 Intäkter	2016 Kostnader	2016 KTG	2015 Intäkter	2015 Kostnader	2015 KTG
Uppdragsverksamhet								
Inomstatliga pensionsuppdrag	Ja	Ja	3 401	3 403	100 %	3 433	3 595	95 %
Pension Staten	Ja	Ja	189 839	181 303	105 %	194 660	180 185	108 %
Pension Uppdrag	Ja	Ja	92 888	82 914		87 924	82 226	
4 § avgiftsförordningen (exkl. tjänsteexp.)	Ja	Ja	530	0		307	0	
S:a Uppdragsverksamhet			286 658	267 620		286 324	266 006	
Summa			286 658	267 620	105 %	286 324	266 006	108 %

Intern 2016	203 251
Intern 2015	209 531
Intäktstyngd 2016	62%

Statistiska centralbyrån

Ekonomiskt utfall i tkr	Beslutar storlek	Disponerar	2016 Intäkter	2016 Kostnader	2016 KTG	2015 Intäkter	2015 Kostnader	2015 KTG
Uppdragsverksamhet								
Officiell statistik	Ja	Ja	126 993	127 368	100 %	123 124	124 903	99 %
Övriga uppdrag	Ja	Ja	306 007	316 263	97 %	320 220	317 524	101 %
Tjänsteexport	Ja	Ja	70 933	71 041	100 %	53 548	54 826	98 %
4 § avgiftsförordningen (exkl. tjänsteexp.)	Ja	Ja	1 887	0		3 327	0	
S:a Uppdragsverksamhet			505 820	514 672		500 219	497 253	
Summa			505 820	514 672	98 %	500 219	497 253	100 %

Intern 2016 324 937
 Intern 2015 317 810
 Intäktstyngd 2016 45%

Statskontoret

Ekonomiskt utfall i tkr	Beslutar storlek	Disponerar	2016 Intäkter	2016 Kostnader	2016 KTG	2015 Intäkter	2015 Kostnader	2015 KTG
Uppdragsverksamhet								
4 § avgiftsförordningen (exkl. tjänsteexp.)	Ja	Ja	1 706	0		1 353	0	
S:a Uppdragsverksamhet			1 706	0		1 353	0	
Summa			1 706	0		1 353	0	

Intern 2016 1 706
 Intern 2015 1 353
 Intäktstyngd 2016 2%

Tullverket

Ekonomiskt utfall i tkr	Beslutar storlek	Disponerar	2016 Intäkter	2016 Kostnader	2016 KTG	2015 Intäkter	2015 Kostnader	2015 KTG
Offentligrättslig verksamhet								
Expeditions- och ansökningsavgifter	Nej	Ja	22	0		32	32	
Tullförätningsavgifter	Nej	Ja	81	0		48	48	
S:a Offentligrättslig verksamhet			103	0		80	80	
Uppdragsverksamhet								
Kontroll av exportbidragsgods	Nej	Ja	359	313		135	164	
Övriga uppdrag	Nej	Ja	507	507		612	612	
Kontroll av påls av katt och hund	Nej	Ja	75	65		33	39	
Kontroll av handel med sälprodukter	Nej	Ja	17	15		27	31	
4 § avgiftsförordningen (exkl. tjänsteexp.)	Ja	Ja	2 710	0		2 546	0	
S:a Uppdragsverksamhet			3 668	900		3 353	846	
Summa			3 771	900		3 433	926	
								Intern 2016
								976
								Intern 2015
								802
								Intäktstyngd 2016
								%

Upphandlingsmyndigheten

Ekonomiskt utfall i tkr	Beslutar storlek	Disponerar	2016 Intäkter	2016 Kostnader	2016 KTG	2015 Intäkter	2015 Kostnader	2015 KTG
Uppdragsverksamhet								
4 § avgiftsförordningen	Ja	Ja	455	0		327	0	
S:a Uppdragsverksamhet			455	0		327	0	
Summa			455	0		327	0	
								Intern 2016
								152
								Intern 2015
								121
								Intäktstyngd 2016
								1%

Avgiftsintäkter för länsstyrelserna

Intäkter år 2016 (tkr)

Myndighet	Offentligrättslig verksamhet	Uppdragsverksamhet	4 § AvgF	Tjänsteexport	Summa
Länsstyrelsen i Blekinge län	3 644	0	2 573	0	6 217
Länsstyrelsen i Dalarnas län	11 420	0	3 814	0	15 234
Länsstyrelsen i Gotlands län	2 050	0	8 502	0	10 552
Länsstyrelsen i Gävleborgs län	7 289	0	6 277	0	13 566
Länsstyrelsen i Hallands län	7 399	0	5 788	0	13 187
Länsstyrelsen i Jämtlands län	9 234	0	10 879	0	20 113
Länsstyrelsen i Jönköpings län	11 101	0	33 524	0	44 625
Länsstyrelsen i Kalmar län	9 043	0	5 286	0	14 329
Länsstyrelsen i Kronobergs län	5 834	0	18 752	0	24 586
Länsstyrelsen i Norrbottens län	16 905	13 718	0	0	30 623
Länsstyrelsen i Skåne län	22 379	5 844	21 813	0	50 036
Länsstyrelsen i Stockholms län	27 519	0	18 071	0	45 590
Länsstyrelsen i Södermanlands län	5 337	3 867	0	0	9 204
Länsstyrelsen i Uppsala län	5 307	0	4 072	0	9 379
Länsstyrelsen i Värmlands län	9 379	0	5 902	0	15 281
Länsstyrelsen i Västerbottens län	17 583	0	9 352	0	26 935
Länsstyrelsen i Västernorrlands län	10 398	2 676	7 804	0	20 878
Länsstyrelsen i Västmanlands län	5 353	5 497	6 003	0	16 853
Länsstyrelsen i Västra Götalands län	33 193	228 966	25 081	0	287 240
Länsstyrelsen i Örebro län	7 349	15 072	2 904	0	25 325
Länsstyrelsen i Östergötlands län	12 490	0	5 625	0	18 115
Summa	240 206	275 640	202 022	0	717 868

Försvarsdepartementet

Intäkter år 2016 (tkr)

Myndighet	Offentligrättslig verksamhet	Uppdrags- verksamhet	4 § AvgF	Tjänste- export	Summa
Försvarets materielverk	0	20 968 211	77 998	131 318	21 177 527
Försvarsmakten	0	914 824	319 816	158	1 234 798
Totalförsvarets forskningsinstitut	0	759 007	20 443	36 231	815 681
Totalförsvarets rekryteringsmyndighet	0	154 640	60	0	154 700
Summa	0	22 796 682	418 317	167 707	23 382 706

Försvarets materielverk

Ekonomiskt utfall i tkr	Beslutar storlek	Disponerar	2016 Intäkter	2016 Kostnader	2016 KTG	2015 Intäkter	2015 Kostnader	2015 KTG
Uppdragsverksamhet								
Anskaffning material & tjänster m.m.	Ja	Ja	20 968 211	20 783 807	101 %	20 670 443	20 789 595	99 %
Tjänsteexport	Ja	Ja	131 318	117 745	112 %	163 779	166 936	98 %
4 § avgiftsförordningen (exkl. tjänsteexp.)	Ja	Ja	77 998	0		76 810	0	
S:a Uppdragsverksamhet			21 177 527	20 901 552		20 911 032	20 956 531	
Summa			21 177 527	20 901 552	101 %	20 911 032	20 956 531	99 %

Intern 2016 19 422 383

Intern 2015 20 661 997

Intäktstyngd 2016 100%

Försvarsmakten

Ekonomiskt utfall i tkr	Beslutar storlek	Disponerar	2016 Intäkter	2016 Kostnader	2016 KTG	2015 Intäkter	2015 Kostnader	2015 KTG
Uppdragsverksamhet								
Övrig uppdragsverksamhet	Ja	Ja	7 669	7 642		7 592	10 664	
Reservmateriel	Ja	Ja	42 035	44 540		52 472	48 188	
Transportverksamhet	Ja	Ja	7 394	7 064		23 593	48 239	
Verkstadsverksamhet	Ja	Ja	170 383	139 545		259 928	228 532	
Utbildnings- och övningsintäkter	Ja	Ja	388 465	376 930		360 563	349 152	
Internationell militär test-, utb- o övningsvht	Ja	Ja	2 757	2 694		13 188	11 054	
Ersättning från FN	Nej	Nej	51 764	51 764		39 697	39 697	
FSV verksamhetsövergång	Ja	Ja	191 448	189 521		211 170	183 172	
Drivmedel	Ja	Ja	32 211	30 423		45 544	38 059	
Utlandsstyrkan drift i campvht	Ja	Ja	43	0		15 634	15 652	
Stöd till civil verksamhet	Ja	Ja	3 248	4 018		2 541	4 284	
Elev- och befälshotell	Ja	Ja	1 475	1 265		2 735	2 375	
Flygtransporter	Ja	Ja	6 865	4 866		0	0	
Statsflyget	Nej	Ja	9 067	43 162		0	0	
Tjänsteexport	Ja	Ja	158	281		0	0	
4 § avgiftsförordningen (exkl. tjänsteexp.)	Ja	Ja	319 816	0		279 769	0	
S:a Uppdragsverksamhet			1 234 798	903 715		1 314 426	979 068	
Summa			1 234 798	903 715		1 314 426	979 068	

Intern 2016 1 031 582

Intern 2015 1 096 601

Intäktstyngd 2016 3%

Totalförsvarets forskningsinstitut

Ekonomiskt utfall i tkr	Beslutar storlek	Disponerar	2016 Intäkter	2016 Kostnader	2016 KTG	2015 Intäkter	2015 Kostnader	2015 KTG
Uppdragsverksamhet								
Forskning och utveckling	Ja	Ja	759 007	722 610	105 %	749 875	758 494	99 %
Tjänsteexport	Ja	Ja	36 231	41 450	87 %	44 547	40 395	110 %
4 § avgiftsförordningen (exkl. tjänsteexp.)	Ja	Ja	20 443	0		17 333	0	
S:a Uppdragsverksamhet			815 681	764 060		811 755	798 889	
Summa			815 681	764 060	104 %	811 755	798 889	99 %

Intern 2016 746 469

Intern 2015 746 450

Intäktstyngd 2016 75%

Totalförsvarets rekryteringsmyndighet

Ekonomiskt utfall i tkr	Beslutar storlek	Disponerar	2016 Intäkter	2016 Kostnader	2016 KTG	2015 Intäkter	2015 Kostnader	2015 KTG
Uppdragsverksamhet								
Uppdrag Försvarmakten	Ja	Ja	109 591	105 336	104 %	108 930	105 138	104 %
Uppdrag Civila kunder	Ja	Ja	45 049	47 875	94 %	37 516	28 496	132 %
4 § avgiftsförordningen (exkl. tjänsteexp.)	Ja	Ja	60	0		123	0	
S:a Uppdragsverksamhet			154 700	153 211		146 569	133 634	
Summa			154 700	153 211	101 %	146 569	133 634	110 %

Intern 2016 154 070

Intern 2015 145 205

Intäktstyngd 2016 86%

Justitiedepartementet

Intäkter år 2016 (tkr)

Myndighet	Offentligrättslig verksamhet	Uppdragsverksamhet	4 § AvgF	Tjänsteexport	Summa
Brottsförebyggande rådet	0	0	1 460	42	1 502
Brottsoffermyndigheten	0	0	17	0	17
Datainspektionen	9	0	3 944	0	3 953
Domstolsverket	146 016	0	8 115	0	154 131
Ekobrottsmyndigheten	9	0	44	0	53
Justitiekanslern	13	0	0	0	13
Kriminalvården	0	114 231	115 181	306	229 718
Kustbevakningen	0	4 775	1 137	0	5 912
Migrationsverket	220 562	0	131	9 548	230 241
Myndigheten för samhällsskydd och beredskap	3 277	660 871	15 889	8 550	688 587
Polismyndigheten	788 317	274 149	48 865	22 438	1 133 769
Revisorsnämnden	39 665	0	201	0	39 866
Rättsmedicinalverket	8 089	89 356	6 158	0	103 603
Åklagarmyndigheten	197	0	18 667	0	18 864
Summa	1 206 154	1 143 382	219 809	40 884	2 610 229

Brottsförebyggande rådet

Ekonomiskt utfall i tkr	Beslutar storlek	Disponerar	2016 Intäkter	2016 Kostnader	2016 KTG	2015 Intäkter	2015 Kostnader	2015 KTG
Uppdragsverksamhet								
4 § avgiftsförordningen (exkl. tjänsteexp.)	Ja	Ja	1 460			1 078		
Tjänsteexport	Ja	Ja	42			60		
S:a Uppdragsverksamhet			1 502			1 138		
Summa			1 502			1 138		

Intern 2016	428
Intern 2015	289
Intäktstyngd 2016	1%

Brottsoffermyndigheten

Ekonomiskt utfall i tkr	Beslutar storlek	Disponerar	2016 Intäkter	2016 Kostnader	2016 KTG	2015 Intäkter	2015 Kostnader	2015 KTG
Uppdragsverksamhet								
4 § avgiftsförordningen (exkl. tjänsteexp.)	Ja	Ja	17			96		
S:a Uppdragsverksamhet			17			96		
Summa			17			96		

Intern 2016	0
Intern 2015	0
Intäktstyngd 2016	%

Datainspektionen

Ekonomiskt utfall i tkr	Beslutar storlek	Disponerar	2016 Intäkter	2016 Kostnader	2016 KTG	2015 Intäkter	2015 Kostnader	2015 KTG
Offentligrättslig verksamhet								
Kopior enl 15 § avgiftsförordningen	Nej	Ja	9			7		
S:a Offentligrättslig verksamhet			9			7		
Uppdragsverksamhet								
4 § avgiftsförordningen (exkl. tjänsteexp.)	Ja	Ja	3 944			2 162		
S:a Uppdragsverksamhet			3 944			2 162		
Summa			3 953			2 169		

Intern 2016	561
Intern 2015	284
Intäktstyngd 2016	7%

Domstolsverket

Ekonomiskt utfall i tkr	Beslutar storlek	Disponerar	2016 Intäkter	2016 Kostnader	2016 KTG	2015 Intäkter	2015 Kostnader	2015 KTG
Offentligrättslig verksamhet								
15 § avgiftsförordningen	Nej	Ja	3 886			4 623		
Ansöknings-, kungörande- och expeditonsavgifter	Nej	Nej	122 765			127 366		
Inkasso/lagsökningskostnader	Nej	Ja	13			28		
Kallelseavgifter	Ja	Nej	721			1 164		
Tillsynsavgifter m.m. i konkurs	Nej	Nej	18 631			21 704		
S:a Offentligrättslig verksamhet			146 016			154 885		
Uppdragsverksamhet								
4 § avgiftsförordningen (exkl. tjänsteexp.)	Ja	Ja	8 115			7 026		
S:a Uppdragsverksamhet			8 115			7 026		
Summa			154 131			161 911		

Intern 2016	14 655
Intern 2015	13 124
Intäktstyngd 2016	2%

Ekobrottsmyndigheten

Ekonomiskt utfall i tkr	Beslutar storlek	Disponerar	2016 Intäkter	2016 Kostnader	2016 KTG	2015 Intäkter	2015 Kostnader	2015 KTG
Offentligrättslig verksamhet								
15 § avgiftsförordningen	Nej	Ja	9			9		
S:a Offentligrättslig verksamhet			9			9		
Uppdragsverksamhet								
4 § avgiftsförordningen (exkl. tjänsteexp.)	Ja	Ja	44			114		
S:a Uppdragsverksamhet			44			114		
Summa			53			123		

Intern 2016	44
Intern 2015	3
Intäktstyngd 2016	%

Justitiekanslern

Ekonomiskt utfall i tkr	Beslutar storlek	Disponerar	2016 Intäkter	2016 Kostnader	2016 KTG	2015 Intäkter	2015 Kostnader	2015 KTG
Offentligrättslig verksamhet								
15 § avgiftsförordningen	Nej	Ja	13			24		
S:a Offentligrättslig verksamhet			13			24		
Summa			13			24		
								Intern 2016
								0
								Intern 2015
								0
								Intäktstyngd 2016
								%

Kriminalvården

Ekonomiskt utfall i tkr	Beslutar storlek	Disponerar	2016 Intäkter	2016 Kostnader	2016 KTG	2015 Intäkter	2015 Kostnader	2015 KTG
Uppdragsverksamhet								
Arbetsdrift	Ja	Ja	111 320	286 791		104 242	293 515	
Terapiverksamhet	Ja	Ja	2 911	14 226		266	15 103	
Tjänsteexport	Ja	Ja	306	0		0	0	
4 § avgiftsförordningen (exkl. tjänsteexp.)	Ja	Ja	115 181	0		97 038	0	
S:a Uppdragsverksamhet			229 718	301 017		201 546	308 618	
Summa			229 718	301 017		201 546	308 618	
								Intern 2016
								104 854
								Intern 2015
								90 661
								Intäktstyngd 2016
								3%

Kustbevakningen

Ekonomiskt utfall i tkr	Beslutar storlek	Disponerar	2016 Intäkter	2016 Kostnader	2016 KTG	2015 Intäkter	2015 Kostnader	2015 KTG
Uppdragsverksamhet								
Diverse uppdrag	Ja	Ja	4 775	4 761	100 %	7 694	7 592	101 %
4 § avgiftsförordningen (exkl. tjänsteexp.)	Ja	Ja	1 137	0		2 027	0	
S:a Uppdragsverksamhet			5 912	4 761		9 721	7 592	
Summa			5 912	4 761	100 %	9 721	7 592	101 %
								Intern 2016
								5 651
								Intern 2015
								9 424
								Intäktstyngd 2016
								1%

Migrationsverket

Ekonomiskt utfall i tkr	Beslutar storlek	Disponerar	2016 Intäkter	2016 Kostnader	2016 KTG	2015 Intäkter	2015 Kostnader	2015 KTG
Offentligrättslig verksamhet								
15 § avgiftsförordningen	Nej	Ja	145	0		107	0	
Arbets- och uppehållstillstånd	Nej	Nej	141 682	498 032		134 385	421 232	
Pass	Nej	Nej	12 181	17 611		12 389	12 822	
Svenskt medborgarskap	Nej	Nej	66 177	44 741		58 334	38 341	
Varaktigt bosatt	Nej	Nej	377	0		211	0	
S:a Offentligrättslig verksamhet			220 562	560 384		205 426	472 395	
Uppdragsverksamhet								
4 § avgiftsförordningen (exkl. tjänsteexp.)	Ja	Ja	131	0		106	0	
Tjänsteexport	Ja	Ja	9 548	0		4 727	0	
S:a Uppdragsverksamhet			9 679	0		4 833	0	
Summa			230 241	560 384		210 259	472 395	

Intern 2016 2 600

Intern 2015 2 871

Intäktstyngd 2016 2%

Myndigheten för samhällsskydd och beredskap

Ekonomiskt utfall i tkr	Beslutar storlek	Disponerar	2016 Intäkter	2016 Kostnader	2016 KTG	2015 Intäkter	2015 Kostnader	2015 KTG
Offentligrättslig verksamhet								
Intyg förare, säkerhetsrådgivare	Ja	Ja	3 277	3 923	84 %	3 531	4 156	85 %
S:a Offentligrättslig verksamhet			3 277	3 923		3 531	4 156	
Uppdragsverksamhet								
Uppdragsutbildning m.m.	Ja	Ja	46 377	42 913	108 %	31 277	28 149	111 %
Internationella insatser	Ja	Ja	111 763	114 215		166 307	170 508	
Rakel	Ja	Ja	495 893	443 264		460 950	428 162	
Tekniska system	Ja	Ja	6 838	6 288	109 %	6 255	5 168	121 %
Tjänsteexport	Ja	Ja	8 550	10 366	82 %	9 662	11 220	86 %
4 § avgiftsförordningen (exkl. tjänsteexp.)	Ja	Ja	15 889	0		25 509	0	
S:a Uppdragsverksamhet			685 310	617 046		699 960	643 207	
Summa			688 587	620 969	102 %	703 491	647 363	104 %

Intern 2016 493 291

Intern 2015 509 644

Intäktstyngd 2016 37%

Polismyndigheten

Ekonomiskt utfall i tkr	Beslutar storlek	Disponerar	2016 Intäkter	2016 Kostnader	2016 KTG	2015 Intäkter	2015 Kostnader	2015 KTG
Offentligrättslig verksamhet								
15 § avgiftsförordningen	Nej	Ja	5 552	0		5 779	0	
Nationellt ID kort	Ja	Ja	93 446	101 239	92 %	90 307	75 296	120 %
Pass	Ja	Ja	573 421	692 664	83 %	572 071	560 176	102 %
Stämningssmannadelgivning	Ja	Ja	30 863	80 748	38 %	31 353	56 996	55 %
Tillståndsgivning	Ja	Nej	63 902	185 237		63 277	237 901	
Övrigt	Nej	Nej	20 177	0		26 027	0	
Bevakning RB:s transporter	Ja	Nej	956	861		1 449	1 202	
S:a Offentligrättslig verksamhet			788 317	1 060 749		790 263	931 571	
Uppdragsverksamhet								
Kontroll av väktarhundar	Ja	Ja	350	295	119 %	353	415	85 %
Forensisk undersökning	Ja	Ja	5 695	5 314	107 %	8 994	7 625	118 %
Utbildning av ordningsvakter	Ja	Ja	6 038	20 977		6 572	3 668	
Övriga avgifter intäk k klass 3	Nej	Nej	258 498	0		221 588	0	
Övrig avgifter intäk k klass 7	Nej	Nej	3 568	0		4 491	0	
Tjänsteexport	Ja	Ja	22 438	22 438	100 %	18 964	18 964	100 %
4 § avgiftsförordningen (exkl. tjänsteexp.)	Ja	Ja	48 865	0		52 531	0	
S:a Uppdragsverksamhet			345 452	49 024		313 493	30 672	
Summa			1 133 769	1 109 773	72 %	1 103 756	962 243	82 %

Intern 2016	326 052
Intern 2015	295 280
Intäktstyngd 2016	5%

Revisorsnämnden

Ekonomiskt utfall i tkr	Beslutar storlek	Disponerar	2016 Intäkter	2016 Kostnader	2016 KTG	2015 Intäkter	2015 Kostnader	2015 KTG
Offentligrättslig verksamhet								
Prövning, tillsyn, examination	Nej	Ja	39 665	33 632	118 %	37 431	30 968	121 %
S:a Offentligrättslig verksamhet			39 665	33 632		37 431	30 968	
Uppdragsverksamhet								
4 § avgiftsförordningen (exkl. tjänsteexp.)	Ja	Ja	201	0		195	0	
S:a Uppdragsverksamhet			201	0		195	0	
Summa			39 866	33 632	118 %	37 626	30 968	121 %

Intern 2016	180
Intern 2015	183
Intäktstyngd 2016	100%

Rättsmedicinalverket

Ekonomiskt utfall i tkr	Beslutar storlek	Disponerar	2016 Intäkter	2016 Kostnader	2016 KTG	2015 Intäkter	2015 Kostnader	2015 KTG
Offentligrättslig verksamhet								
Rättsgenetik	Ja	Ja	8 089	8 089	100 %	8 601	10 441	82 %
S:a Offentligrättslig verksamhet			8 089	8 089		8 601	10 441	
Uppdragsverksamhet								
Rättsgenetik	Ja	Ja	10 619	16 337	65 %	11 758	14 281	82 %
Rättsintyg	Ja	Ja	20 773	18 868	110 %	21 325	20 816	102 %
Rättskemi	Ja	Ja	57 964	67 621	86 %	59 216	67 493	88 %
4 § avgiftsförordningen (exkl. tjänsteexp.)	Ja	Ja	6 158	0		4 705	0	
S:a Uppdragsverksamhet			95 514	102 826		97 004	102 590	
Summa			103 603	110 915	88 %	105 605	113 031	89 %

Intern 2016	84 797
Intern 2015	88 892
Intäktstyngd 2016	20%

Åklagarmyndigheten

Ekonomiskt utfall i tkr	Beslutar storlek	Disponerar	2016 Intäkter	2016 Kostnader	2016 KTG	2015 Intäkter	2015 Kostnader	2015 KTG
Offentligrättslig verksamhet								
15 § avgiftsförordningen	Nej	Ja	197	0		74	0	
S:a Offentligrättslig verksamhet			197	0		74	0	
Uppdragsverksamhet								
4 § avgiftsförordningen (exkl. tjänsteexp.)	Ja	Ja	18 667	0		16 178	0	
S:a Uppdragsverksamhet			18 667	0		16 178	0	
Summa			18 864	0		16 252	0	

Intern 2016	18 327
Intern 2015	15 934
Intäktstyngd 2016	1%

Kulturdepartementet

Intäkter år 2016 (tkr)

Myndighet	Offentligrättslig verksamhet	Uppdragsverksamhet	4 § AvgF	Tjänsteexport	Summa
Diskrimineringsombudsmannen	26	0	0	0	26
Forum för levande historia	0	0	31	0	31
Institutet för språk och folkminnen	30	3 238	0	11	3 279
Konstnärsnämnden	0	0	1	0	1
Livrustkammaren och Skoklosters slott med Stiftelsen Hallwylska museet	0	7 755	4 504	0	12 259
Moderna museet	0	40 425	4 311	269	45 005
Myndigheten för kulturanalys	0	0	1 354	0	1 354
Myndigheten för press, radio och tv	133 963	0	1	0	133 964
Myndigheten för tillgängliga medier	0	0	2 045	825	2 870
Nationalmuseum med Prins Eugens Waldemarsudde	0	33 625	4 726	0	38 351
Naturhistoriska riksmuseet	0	42 639	453	2 263	45 355
Nämnden för statligt stöd till trossamfund	0	0	139	0	139
Riksantikvarieämbetet	16	30 957	3 108	0	34 081
Riksarkivet	5	83 014	8 188	0	91 207
Riksutställningar	0	40	0	0	40
Sametinget	8	0	97	0	105
Statens centrum för arkitektur och design	1	5 168	651	0	5 820
Statens försvarshistoriska museer	0	14 176	2 975	0	17 151
Statens historiska museer	0	148 535	5 342	1 182	155 059
Statens kulturråd	808	0	1 004	0	1 812
Statens maritima museer	0	155 440	4 088	219	159 747
Statens medieråd	3 549	0	0	0	3 549
Statens museer för världskultur	0	9 126	5 706	0	14 832
Statens musikverk	0	1 954	736	197	2 887
Summa	138 406	576 092	49 460	4 966	768 924

Diskrimineringsombudsmannen

Ekonomiskt utfall i tkr	Beslutar storlek	Disponerar	2016 Intäkter	2016 Kostnader	2016 KTG	2015 Intäkter	2015 Kostnader	2015 KTG	
Offentligrättslig verksamhet									
15 § avgiftsförordningen	Nej	Ja	26			29			
S:a Offentligrättslig verksamhet			26			29			
Uppdragsverksamhet									
4 § avgiftsförordningen (exkl. tjänsteexp.)	Ja	Ja	0			655			
S:a Uppdragsverksamhet			0			655			
Summa			26			684			
								Intern 2016	0
								Intern 2015	39
								Intäktstyngd 2016	%

Forum för levande historia

Ekonomiskt utfall i tkr	Beslutar storlek	Disponerar	2016 Intäkter	2016 Kostnader	2016 KTG	2015 Intäkter	2015 Kostnader	2015 KTG	
Uppdragsverksamhet									
4 § avgiftsförordningen (exkl. tjänsteexp.)	Ja	Ja	31			19			
S:a Uppdragsverksamhet			31			19			
Summa			31			19			
								Intern 2016	0
								Intern 2015	0
								Intäktstyngd 2016	%

Institutet för språk och folkminnen

Ekonomiskt utfall i tkr	Beslutar storlek	Disponerar	2016 Intäkter	2016 Kostnader	2016 KTG	2015 Intäkter	2015 Kostnader	2015 KTG	
Offentligrättslig verksamhet									
15 § avgiftsförordningen	Nej	Ja	30			28			
S:a Offentligrättslig verksamhet			30			28			
Uppdragsverksamhet									
Försäljning av publikationer m.m.	Ja	Ja	2 446			1 970			
Intäkter av utbildning, konferenser, konsulttjänster o uthyrning av lokaler	Ja	Ja	792			684			
Tjänsteexport	Ja	Ja	11			15			
S:a Uppdragsverksamhet			3 249			2 669			
Summa			3 279			2 697			
								Intern 2016	519
								Intern 2015	460
								Intäktstyngd 2016	5%

Konstnärnämnden

Ekonomiskt utfall i tkr	Beslutar storlek	Disponerar	2016 Intäkter	2016 Kostnader	2016 KTG	2015 Intäkter	2015 Kostnader	2015 KTG
Uppdragsverksamhet								
4 § avgiftsförordningen (exkl. tjänsteexp.)	Ja	Ja	1			0		
S:a Uppdragsverksamhet			1			0		
Summa			1			0		
								Intern 2016
								0
								Intern 2015
								0
								Intäktstyngd 2016
								%

Livrustkammaren och Skoklosters slott med Stiftelsen Hallwylska museet

Ekonomiskt utfall i tkr	Beslutar storlek	Disponerar	2016 Intäkter	2016 Kostnader	2016 KTG	2015 Intäkter	2015 Kostnader	2015 KTG
Uppdragsverksamhet								
Entréer och visningar	Ja	Ja	5 021	0		13 966	0	
Försäljning	Ja	Ja	2 265	2 200	103 %	1 576	1 663	95 %
Uppdrag	Ja	Ja	469	309	152 %	272	370	74 %
4 § avgiftsförordningen (exkl. tjänsteexp.)	Ja	Ja	4 504	0		3 620	0	
S:a Uppdragsverksamhet			12 259	2 509		19 434	2 033	
Summa			12 259	2 509	109 %	19 434	2 033	91 %
								Intern 2016
								822
								Intern 2015
								290
								Intäktstyngd 2016
								17%

Moderna museet

Ekonomiskt utfall i tkr	Beslutar storlek	Disponerar	2016 Intäkter	2016 Kostnader	2016 KTG	2015 Intäkter	2015 Kostnader	2015 KTG
Uppdragsverksamhet								
Entréer och visningar	Ja	Ja	14 387	0		26 761	0	
Övrig uppdragsverksamhet	Ja	Ja	11 672	0		9 621	0	
Varuförsäljning	Ja	Ja	14 366	14 537	99 %	15 769	14 779	107 %
Tjänsteexport	Ja	Ja	269	0		2 349	0	
4 § avgiftsförordningen (exkl. tjänsteexp.)	Ja	Ja	4 311	0		3 729	0	
S:a Uppdragsverksamhet			45 005	14 537		58 229	14 779	
Summa			45 005	14 537	99 %	58 229	14 779	107 %
								Intern 2016
								6 203
								Intern 2015
								4 019
								Intäktstyngd 2016
								22%

Myndigheten för kulturanalys

Ekonomiskt utfall i tkr	Beslutar storlek	Disponerar	2016 Intäkter	2016 Kostnader	2016 KTG	2015 Intäkter	2015 Kostnader	2015 KTG
Uppdragsverksamhet								
4 § avgiftsförordningen (exkl. tjänsteexp.)	Ja	Ja	1 354			0		
S:a Uppdragsverksamhet			1 354			0		
Summa			1 354			0		

Intern 2016	57
Intern 2015	0
Intäktstyngd 2016	8%

Myndigheten för press, radio och tv

Ekonomiskt utfall i tkr	Beslutar storlek	Disponerar	2016 Intäkter	2016 Kostnader	2016 KTG	2015 Intäkter	2015 Kostnader	2015 KTG
Offentligrättslig verksamhet								
Avgifter för analog kommersiell radio	Nej	Nej	124 493	0		130 097	0	
Utgivningsbevis	Nej	Ja	270	769		240	743	
Ansökan om att sända tv-program samt digital kommersiell radio	Nej	Ja	500	500	100 %	22	22	100 %
Avgifter till myndigheter för radio och tv	Nej	Nej	8 700	0		8 700	0	
S:a Offentligrättslig verksamhet			133 963	1 269		139 059	765	
Uppdragsverksamhet								
4 § avgiftsförordningen (exkl. tjänsteexp.)	Ja	Ja	1	0		245	0	
S:a Uppdragsverksamhet			1	0		245	0	
Summa			133 964	1 269	100 %	139 304	765	100 %

Intern 2016	0
Intern 2015	4
Intäktstyngd 2016	100%

Myndigheten för tillgängliga medier

Ekonomiskt utfall i tkr	Beslutar storlek	Disponerar	2016 Intäkter	2016 Kostnader	2016 KTG	2015 Intäkter	2015 Kostnader	2015 KTG
Uppdragsverksamhet								
4 § avgiftsförordningen (exkl. tjänsteexp.)	Ja	Ja	2 045	0		3 094	0	
Tjänsteexport	Ja	Ja	825	825		1 100	1 100	
S:a Uppdragsverksamhet			2 870	825		4 194	1 100	
Summa			2 870	825		4 194	1 100	

Intern 2016	231
Intern 2015	180
Intäktstyngd 2016	1%

Nationalmuseum med Prins Eugens Waldemarsudde

Ekonomiskt utfall i tkr	Beslutar storlek	Disponerar	2016 Intäkter	2016 Kostnader	2016 KTG	2015 Intäkter	2015 Kostnader	2015 KTG
Uppdragsverksamhet								
Försäljning av varor samt konserveringsuppdrag	Ja	Ja	8 649	9 702	89 %	11 303	11 606	97 %
Entréer och visningar	Ja	Ja	11 276			24 377		
Övrigt	Ja	Ja	13 700			3 249		
4 § avgiftsförordningen (exkl. tjänsteexp.)	Ja	Ja	4 726			5 489		
S:a Uppdragsverksamhet			38 351	9 702		44 418	11 606	
Summa			38 351	9 702	89 %	44 418	11 606	97 %

Intern 2016 6 110

Intern 2015 6 121

Intäktstyngd 2016 18%

Naturhistoriska riksmuseet

Ekonomiskt utfall i tkr	Beslutar storlek	Disponerar	2016 Intäkter	2016 Kostnader	2016 KTG	2015 Intäkter	2015 Kostnader	2015 KTG
Uppdragsverksamhet								
Cosmonova	Ja	Ja	14 682	15 740	93 %	15 574	14 821	105 %
Entréer och visningar	Ja	Ja	424	0		15 406	0	
Försäljning av varor	Ja	Ja	4 106	4 086	100 %	4 202	4 191	100 %
Miljöövervakning	Ja	Ja	17 508	17 696	99 %	15 684	15 879	99 %
Övrigt	Ja	Ja	5 919	0		4 181	0	
Tjänsteexport	Ja	Ja	2 263	0		1 011	0	
4 § avgiftsförordningen (exkl. tjänsteexp.)	Ja	Ja	453	0		455	0	
S:a Uppdragsverksamhet			45 355	37 522		56 513	34 891	
Summa			45 355	37 522	97 %	56 513	34 891	102 %

Intern 2016 18 810

Intern 2015 16 735

Intäktstyngd 2016 16%

Nämnden för statligt stöd till trossamfund

Ekonomiskt utfall i tkr	Beslutar storlek	Disponerar	2016 Intäkter	2016 Kostnader	2016 KTG	2015 Intäkter	2015 Kostnader	2015 KTG
Uppdragsverksamhet								
4 § avgiftsförordningen (exkl. tjänsteexp.)	Ja	Ja	139	0		44	0	
S:a Uppdragsverksamhet			139	0		44	0	
Summa			139	0		44	0	
					Intern 2016			0
					Intern 2015			0
					Intäktstyngd 2016			1%

Riksantikvarieämbetet

Ekonomiskt utfall i tkr	Beslutar storlek	Disponerar	2016 Intäkter	2016 Kostnader	2016 KTG	2015 Intäkter	2015 Kostnader	2015 KTG
Offentligrättslig verksamhet								
15 § avgiftsförordningen	Nej	Ja	16	0		16	0	
S:a Offentligrättslig verksamhet			16	0		16	0	
Uppdragsverksamhet								
Museitjänster	Ja	Ja	25 902	22 102	117 %	24 813	22 459	110 %
Butiksförsäljning besöksmål	Ja	Ja	1 250	903	138 %	1 314	925	142 %
Övrigt	Ja	Ja	3 805	0		4 010	0	
4 § avgiftsförordningen (exkl. tjänsteexp.)	Ja	Ja	3 108	0		3 448	0	
S:a Uppdragsverksamhet			34 065	23 005		33 585	23 384	
Summa			34 081	23 005	118 %	33 601	23 384	112 %
					Intern 2016			17 378
					Intern 2015			17 087
					Intäktstyngd 2016			14%

Riksarkivet

Ekonomiskt utfall i tkr	Beslutar storlek	Disponerar	2016 Intäkter	2016 Kostnader	2016 KTG	2015 Intäkter	2015 Kostnader	2015 KTG	
Offentligrättslig verksamhet									
Heraldisk verksamhet	Nej	Ja	5	5		4	4		
S:a Offentligrättslig verksamhet			5	5		4	4		
Uppdragsverksamhet									
Digitalt tillgängliggörande vid SVAR	Ja	Ja	11 276	9 243	122 %	10 285	9 444	109 %	
Digitaliseringstjänster	Ja	Ja	24 875	26 289	95 %	16 100	20 655	78 %	
Heraldisk verksamhet	Ja	Ja	113	113	100 %	99	99	100 %	
Stöd till arkivbildare	Ja	Ja	638	875	73 %	491	1 683		
Övrig uppdragsverksamhet	Ja	Ja	3 923	3 662	107 %	5 581	4 058	138 %	
Övrig avgiftsbelagd verksamhet	Ja	Ja	42 189	0		43 062	0		
4 § avgiftsförordningen (exkl. tjänsteexp.)	Ja	Ja	8 188	0		7 870	0		
S:a Uppdragsverksamhet			91 202	40 182		83 488	35 939		
Summa			91 202	40 182	102 %	83 492	35 943	91 %	
								Intern 2016	59 070
								Intern 2015	52 873
								Intäktstyngd 2016	19%

Riksutställningar

Ekonomiskt utfall i tkr	Beslutar storlek	Disponerar	2016 Intäkter	2016 Kostnader	2016 KTG	2015 Intäkter	2015 Kostnader	2015 KTG	
Uppdragsverksamhet									
Uppdrags- och försäljningsverksamhet	Ja	Ja	39	39		139	139		
Utställningsverksamhet	Ja	Ja	1	1		98	98		
S:a Uppdragsverksamhet			40	40		237	237		
Summa			40	40		237	237		
								Intern 2016	-4
								Intern 2015	115
								Intäktstyngd 2016	%

Sametinget

Ekonomiskt utfall i tkr	Beslutar storlek	Disponerar	2016 Intäkter	2016 Kostnader	2016 KTG	2015 Intäkter	2015 Kostnader	2015 KTG
Offentligrättslig verksamhet								
15 § avgiftsförordningen	Nej	Ja	8			8		
S:a Offentligrättslig verksamhet			8			8		
Uppdragsverksamhet								
4 § avgiftsförordningen (exkl. tjänsteexp.)	Ja	Ja	97			22		
S:a Uppdragsverksamhet			97			22		
Summa			105			30		

Intern 2016	53
Intern 2015	0
Intäktstyngd 2016	%

Statens centrum för arkitektur och design

Ekonomiskt utfall i tkr	Beslutar storlek	Disponerar	2016 Intäkter	2016 Kostnader	2016 KTG	2015 Intäkter	2015 Kostnader	2015 KTG
Offentligrättslig verksamhet								
15 § avgiftsförordningen	Nej	Ja	1			0		
S:a Offentligrättslig verksamhet			1			0		
Uppdragsverksamhet								
Entréer och visningar	Ja	Ja	4 000			3 988		
Övrigt	Ja	Ja	1 168			1 679		
4 § avgiftsförordningen (exkl. tjänsteexp.)	Ja	Ja	651			0		
Försäljning av varor	Ja	Ja	0			105		
S:a Uppdragsverksamhet			5 819			5 772		
Summa			5 820			5 772		

Intern 2016	69
Intern 2015	336
Intäktstyngd 2016	9%

Statens försvarshistoriska museer

Ekonomiskt utfall i tkr	Beslutar storlek	Disponerar	2016 Intäkter	2016 Kostnader	2016 KTG	2015 Intäkter	2015 Kostnader	2015 KTG
Uppdragsverksamhet								
Entréer och visningar	Ja	Ja	1 739	0		7 370	0	
Försäljning av varor	Ja	Ja	3 393	3 150	108 %	2 733	2 877	95 %
Övrigt	Ja	Ja	6 495	0		7 077	0	
Undersökningar, utredningar och andra tjänster	Ja	Ja	2 549	2 159	118 %	1 692	1 574	107 %
4 § avgiftsförordningen (exkl. tjänsteexp.)	Ja	Ja	2 975	0		3 131	0	
S:a Uppdragsverksamhet			17 151	5 309		22 003	4 451	
Summa			17 151	5 309	112 %	22 003	4 451	99 %
						Intern 2016		4 909
						Intern 2015		4 680
						Intäktstyngd 2016		14%

Statens historiska museer

Ekonomiskt utfall i tkr	Beslutar storlek	Disponerar	2016 Intäkter	2016 Kostnader	2016 KTG	2015 Intäkter	2015 Kostnader	2015 KTG
Uppdragsverksamhet								
Varuförsäljning	Ja	Ja	1 979	1 903	104 %	1 680	1 681	100 %
Entréavgifter, visningar m.m.	Ja	Ja	2 057	0		6 761	0	
Arkeologisk uppdragsverksamhet	Ja	Ja	144 499	142 956	101 %	139 427	139 308	100 %
4 § avgiftsförordningen (exkl. tjänsteexp.)	Ja	Ja	5 342	0		4 846	0	
Tjänsteexport	Ja	Ja	1 182	1 766		1 340	0	
S:a Uppdragsverksamhet			155 059	146 625		154 054	140 989	
Summa			155 059	146 625	101 %	154 054	140 989	100 %
						Intern 2016		33 477
						Intern 2015		1 656
						Intäktstyngd 2016		57%

Statens kulturråd

Ekonomiskt utfall i tkr	Beslutar storlek	Disponerar	2016 Intäkter	2016 Kostnader	2016 KTG	2015 Intäkter	2015 Kostnader	2015 KTG
Offentligrättslig verksamhet								
Statliga utställningsgarantier	Nej	Ja	808	839	96 %	1 190	1 176	101 %
Medel s inte disp, uppbördsverksamhet	Nej	Nej	0	0		108	0	
S:a Offentligrättslig verksamhet			808	839		1 298	1 176	
Uppdragsverksamhet								
4 § avgiftsförordningen (exkl. tjänsteexp.)	Ja	Ja	1 004	0		1 255	0	
S:a Uppdragsverksamhet			1 004	0		1 255	0	
Summa			1 812	839	96 %	2 553	1 176	101 %
								Intern 2016 901
								Intern 2015 955
								Intäktstyngd 2016 2%

Statens maritima museer

Ekonomiskt utfall i tkr	Beslutar storlek	Disponerar	2016 Intäkter	2016 Kostnader	2016 KTG	2015 Intäkter	2015 Kostnader	2015 KTG
Uppdragsverksamhet								
Arkeologiska uppdrag	Ja	Ja	2 598	2 950	88 %	2 797	2 755	102 %
Entréer och visningar	Ja	Ja	321	0		9 866	17 982	
Vasamuseet	Ja	Ja	131 224	127 868	103 %	123 096	129 946	95 %
Butiksverksamhet	Ja	Ja	21 297	19 328	110 %	20 345	20 199	101 %
4 § avgiftsförordningen (exkl. tjänsteexp.)	Ja	Ja	4 088	0		6 729	0	
Tjänsteexport	Ja	Ja	219	219		7	7	
S:a Uppdragsverksamhet			159 747	150 365		162 840	170 889	
Summa			159 747	150 365	103 %	162 840	170 889	96 %
								Intern 2016 1 482
								Intern 2015 1 559
								Intäktstyngd 2016 56%

Statens medieråd

Ekonomiskt utfall i tkr	Beslutar storlek	Disponerar	2016 Intäkter	2016 Kostnader	2016 KTG	2015 Intäkter	2015 Kostnader	2015 KTG
Offentligrättslig verksamhet								
Åldersgränser för film	Nej	Nej	3 549	5 257	68 %	3 811	4 520	84 %
S:a Offentligrättslig verksamhet			3 549	5 257		3 811	4 520	
Summa			3 549	5 257	68 %	3 811	4 520	84 %
Intern 2016								
0								
Intern 2015								
0								
Intäktstyngd 2016								
16%								

Statens museer för världskultur

Ekonomiskt utfall i tkr	Beslutar storlek	Disponerar	2016 Intäkter	2016 Kostnader	2016 KTG	2015 Intäkter	2015 Kostnader	2015 KTG
Uppdragsverksamhet								
Entré- och visningar	Ja	Ja	2 661	0		4 791	0	
Försäljning av varor	Ja	Ja	3 352	3 215	104 %	2 852	2 942	97 %
Övrigt	Ja	Ja	1 622	0		1 975	0	
Berggrumsverksamhet	Nej	Ja	1 491	0		2 754	0	
4 § avgiftsförordningen (exkl. tjänsteexp.)	Ja	Ja	5 706	0		4 438	0	
S:a Uppdragsverksamhet			14 832	3 215		16 810	2 942	
Summa			14 832	3 215	104 %	16 810	2 942	97 %
Intern 2016								
914								
Intern 2015								
1 378								
Intäktstyngd 2016								
8%								

Statens musikverk

Ekonomiskt utfall i tkr	Beslutar storlek	Disponerar	2016 Intäkter	2016 Kostnader	2016 KTG	2015 Intäkter	2015 Kostnader	2015 KTG
Uppdragsverksamhet								
Övriga intäkter	Ja	Ja	1 954	557		692	0	
Försäljning	Ja	Ja	0	7		0	7	
4 § avgiftsförordningen (exkl. tjänsteexp.)	Ja	Ja	736	0		884	0	
Tjänsteexport	Ja	Ja	197	0		0	0	
S:a Uppdragsverksamhet			2 887	564		1 576	7	
Summa			2 887	564		1 576	7	
Intern 2016								
46								
Intern 2015								
115								
Intäktstyngd 2016								
3%								

Miljö- och energidepartementet

Intäkter år 2016 (tkr)

Myndighet	Offentligrättslig verksamhet	Uppdragsverksamhet	4 § AvgF	Tjänsteexport	Summa
Affärsverket svenska kraftnät	0	8 632 650	0	0	8 632 650
Elsäkerhetsverket	343 898	0	21	0	343 919
Energimarknadsinspektionen	10 633	0	420	0	11 053
Forskningsrådet för miljö, areella näringar och samhällsbyggande	0	0	664	0	664
Havs- och vattenmyndigheten	0	179	1 425	4 969	6 573
Kemikalieinspektionen	119 960	0	925	15 056	135 941
Naturvårdsverket	20 159	22 025	5 256	14 374	61 814
Statens energimyndighet	23 356	48	4 454	0	27 858
Statens geotekniska institut	0	11 905	1 169	901	13 975
Strålsäkerhetsmyndigheten	334 568	1 143	2 255	0	337 966
Sveriges meteorologiska och hydrologiska institut	0	157 273	33 759	99 783	290 815
Summa	852 574	8 825 223	50 348	135 083	9 863 228

Affärsverket svenska kraftnät

Ekonomiskt utfall i tkr	Beslutar storlek	Disponerar	2016 Intäkter	2016 Kostnader	2016 KTG	2015 Intäkter	2015 Kostnader	2015 KTG
Uppdragsverksamhet								
Elmarknad	Ja	Ja	8 562 566	8 390 151		8 126 524	7 312 351	
Telekomverksamhet	Ja	Ja	70 084	64 791		71 359	70 800	
S:a Uppdragsverksamhet			8 632 650	8 454 942		8 197 883	7 383 151	
Summa			8 632 650	8 454 942		8 197 883	7 383 151	

Intern 2016	0
Intern 2015	0
Intäktstyngd 2016	100%

Elsäkerhetsverket

Ekonomiskt utfall i tkr	Beslutar storlek	Disponerar	2016 Intäkter	2016 Kostnader	2016 KTG	2015 Intäkter	2015 Kostnader	2015 KTG
Offentligrättslig verksamhet								
Ansökningsavgift	Nej	Nej	1 728			1 651	3 696	
Elberedskapsavgift	Nej	Nej	263 593			262 294		
Elsäkerhetsavgift	Nej	Nej	57 485			36 341		
Nätövervakningsavgift	Nej	Nej	21 092			20 993		
Ersättning för provade produkter	Ja	Nej	0			315	2 000	
S:a Offentligrättslig verksamhet			343 898			321 594	5 696	
Uppdragsverksamhet								
4 § avgiftsförordningen (exkl. tjänsteexp.)	Ja	Ja	21			14		
S:a Uppdragsverksamhet			21			14		
Summa			343 919			321 608	5 696	

Intern 2016	0
Intern 2015	0
Intäktstyngd 2016	100%

Energimarknadsinspektionen

Ekonomiskt utfall i tkr	Beslutar storlek	Disponerar	2016 Intäkter	2016 Kostnader	2016 KTG	2015 Intäkter	2015 Kostnader	2015 KTG
Offentligrättslig verksamhet								
Avgifter inom naturgasområdet	Nej	Nej	4 983	939		3 815	3 235	118 %
Avgifter för registrering och tillsyn över handeln	Nej	Ja	5 650	4 144	136 %	1 850	4 733	39 %
S:a Offentligrättslig verksamhet			10 633	5 083		5 665	7 968	
Uppdragsverksamhet								
4 § avgiftsförordningen (exkl. tjänsteexp.)	Ja	Ja	420	0		0	0	
S:a Uppdragsverksamhet			420	0		0	0	
Summa			11 053	5 083	209 %	5 665	7 968	71 %
						Intern 2016		420
						Intern 2015		0
						Intäktstyngd 2016		10%

Forskningsrådet för miljö, areella näringar och samhällsbyggande

Ekonomiskt utfall i tkr	Beslutar storlek	Disponerar	2016 Intäkter	2016 Kostnader	2016 KTG	2015 Intäkter	2015 Kostnader	2015 KTG
Uppdragsverksamhet								
4 § avgiftsförordningen (exkl. tjänsteexp.)	Ja	Ja	664			502		
S:a Uppdragsverksamhet			664			502		
Summa			664			502		
						Intern 2016		319
						Intern 2015		0
						Intäktstyngd 2016		1%

Havs- och vattenmyndigheten

Ekonomiskt utfall i tkr	Beslutar storlek	Disponerar	2016 Intäkter	2016 Kostnader	2016 KTG	2015 Intäkter	2015 Kostnader	2015 KTG
Uppdragsverksamhet								
Övriga inkomster av statens verksamhet	Nej	Nej	179	0		176	0	
Tjänsteexport	Ja	Ja	4 969	4 770	104 %	6 011	5 980	101 %
4 § avgiftsförordningen (exkl. tjänsteexp.)	Ja	Ja	1 425	0		1 346	0	
Fiskestödjande åtgärder	Ja	Ja	0	0		14	14	100 %
S:a Uppdragsverksamhet			6 573	4 770		7 547	5 994	
Summa			6 573	4 770	104 %	7 547	5 994	101 %
						Intern 2016		5 692
						Intern 2015		6 753
						Intäktstyngd 2016		2%

Kemikalieinspektionen

Ekonomiskt utfall i tkr	Beslutar storlek	Disponerar	2016 Intäkter	2016 Kostnader	2016 KTG	2015 Intäkter	2015 Kostnader	2015 KTG
Offentligrättslig verksamhet								
Allmänkemikalier	Nej	Nej	48 146	43 788	110 %	43 717	40 796	107 %
Bekämpningsmedel	Nej	Nej	56 519	65 493	86 %	45 062	49 830	90 %
Tridispenser	Nej	Nej	15	380		30	877	
15 § avgiftsförordningen	Nej	Ja	5	0		3	0	
SERP	Nej	Ja	15 160	15 160	100 %	14 690	13 040	113 %
Varuprover	Nej	Ja	115	115		175	175	
S:a Offentligrättslig verksamhet			119 960	124 936		103 677	104 718	
Uppdragsverksamhet								
4 § avgiftsförordningen (exkl. tjänsteexp.)	Ja	Ja	925	0		369	0	
Tjänsteexport	Ja	Ja	15 056	15 056	100 %	14 289	14 289	100 %
S:a Uppdragsverksamhet			15 981	15 056		14 658	14 289	
Summa			135 941	139 992	96 %	118 335	119 007	99 %
						Intern 2016		0
						Intern 2015		0
						Intäktstyngd 2016		53%

Naturvårdsverket

Ekonomiskt utfall i tkr	Beslutar storlek	Disponerar	2016 Intäkter	2016 Kostnader	2016 KTG	2015 Intäkter	2015 Kostnader	2015 KTG
Offentligrättslig verksamhet								
Övrig offentligrättslig verksamhet	Nej	Nej	18 265			5 302		
Handel med utsläppsrätter	Nej	Nej	132			25 409		
Övriga inkomster av statens verksamhet	Nej	Nej	1 762			32		
S:a Offentligrättslig verksamhet			20 159			30 743		
Uppdragsverksamhet								
NOx	Ja	Ja	6 112	6 112	100 %	5 949	5 949	100 %
Batterifonden	Ja	Ja	4 345	4 345	100 %	3 496	3 496	100 %
Jägarexamen samt jaktkortregister	Ja	Ja	11 412	10 584	108 %	11 177	11 415	98 %
EU:s miljöledning- och miljörevisionsordning (EMAS)	Ja	Ja	156	150	104 %	206	336	61 %
4 § avgiftsförordningen (exkl. tjänsteexp.)	Ja	Ja	5 256	0		28 212	0	
Tjänsteexport	Ja	Ja	14 374	14 374	100 %	16 593	16 593	100 %
S:a Uppdragsverksamhet			41 655	35 565		65 633	37 789	
Summa			61 814	35 565	102 %	96 376	37 789	99 %
						Intern 2016		22 852
						Intern 2015		47 023
						Intäktstyngd 2016		3%

Statens energimyndighet

Ekonomiskt utfall i tkr	Beslutar storlek	Disponerar	2016 Intäkter	2016 Kostnader	2016 KTG	2015 Intäkter	2015 Kostnader	2015 KTG
Offentligrättslig verksamhet								
Handel med utsläppsätter	Nej	Ja	707	140		2	56	
Kvotplikts- och förseningsavgifter	Nej	Nej	496	0		5 405	0	
Ansökningsavgifter enl fjärrvärmelagen	Nej	Ja	1	384		15	231	
Försörjningstrygghetsavgifter för naturgas	Nej	Ja	114	1 250		3 241	3 736	87 %
Kontoföring elcertifikat	Nej	Ja	9 786	6 259	156 %	6 591	5 348	123 %
Kontoföring ursprungsgarantier	Nej	Ja	7 458	5 521		7 135	3 868	
Lagringsavgifter	Nej	Nej	47	0		36	0	
Försörjningstrygghetsavgifter för naturgas	Nej	Nej	4 740	3 665	129 %	3 241	3 736	87 %
Kostnads-nyttanalyser	Nej	Nej	6	0				
Intäkter enl 15 § avgiftsförordningen	Nej	Nej	1	0				
S:a Offentligrättslig verksamhet			23 356	14 719		25 666	16 975	
Uppdragsverksamhet								
Provningsverksamhet	Ja	Ja	48	48	100 %			
4 § avgiftsförordningen (exkl. tjänsteexp.)	Ja	Ja	4 454	0		586		
S:a Uppdragsverksamhet			4 502	48		586		
Summa			27 858	14 767	159 %	26 252	16 975	121 %
						Intern 2016		1 545
						Intern 2015		458
						Intäktstyngd 2016		5%

Statens geotekniska institut

Ekonomiskt utfall i tkr	Beslutar storlek	Disponerar	2016 Intäkter	2016 Kostnader	2016 KTG	2015 Intäkter	2015 Kostnader	2015 KTG
Uppdragsverksamhet								
Uppdragsverksamhet	Ja	Ja	11 905	28 536	42 %	16 164	25 946	62 %
4 § avgiftsförordningen (exkl. tjänsteexp.)	Ja	Ja	1 169	0		1 360	0	
Tjänsteexport	Ja	Ja	901	586	154 %	1 493	961	155 %
S:a Uppdragsverksamhet			13 975	29 122		19 017	26 907	
Summa			13 975	29 122	44 %	19 017	26 907	66 %
						Intern 2016		723
						Intern 2015		2 888
						Intäktstyngd 2016		15%

Strålsäkerhetsmyndigheten

Ekonomiskt utfall i tkr	Beslutar storlek	Disponerar	2016 Intäkter	2016 Kostnader	2016 KTG	2015 Intäkter	2015 Kostnader	2015 KTG
Offentligrättslig verksamhet								
Avgifter kärnteknisk verksamhet	Nej	Nej	285 807	277 336	103 %	282 886	243 370	116 %
Övrig tillståndsprövning	Nej	Ja	20 477	20 745	99 %	27 719	24 553	113 %
Avgifter icke kärnteknisk	Nej	Nej	28 284	25 704	110 %	27 810	33 877	82 %
S:a Offentligrättslig verksamhet			334 568	323 785		338 415	301 800	
Uppdragsverksamhet								
Utbildning	Ja	Ja	221	1 472		333	852	
Exponering och kalibrering radonlab	Ja	Ja	175	184		173	462	
Kalibrering Riksmätplats	Ja	Ja	747	1 247		719	1 606	
4 § avgiftsförordningen (exkl. tjänsteexp.)	Ja	Ja	2 255	0		2 874	0	
S:a Uppdragsverksamhet			3 398	2 903		4 099	2 920	
Summa			337 966	326 688	103 %	342 514	304 720	112 %
						Intern 2016		139
						Intern 2015		569
						Intäktstyngd 2016		74%

Sveriges meteorologiska och hydrologiska institut

Ekonomiskt utfall i tkr	Beslutar storlek	Disponerar	2016 Intäkter	2016 Kostnader	2016 KTG	2015 Intäkter	2015 Kostnader	2015 KTG
Uppdragsverksamhet								
Affärsverksamhet	Ja	Ja	79 708	79 531	100 %	77 841	79 125	98 %
Uppdragsverksamhet	Ja	Ja	77 565	75 578	103 %	73 887	74 350	99 %
Tjänsteexport	Ja	Ja	99 783	100 364	99 %	72 020	65 834	109 %
4 § avgiftsförordningen (exkl. tjänsteexp.)	Ja	Ja	33 759	0		16 530	0	
S:a Uppdragsverksamhet			290 815	255 473		240 278	219 309	
Summa			290 815	255 473	101 %	240 278	219 309	102 %
						Intern 2016		97 975
						Intern 2015		70 970
						Intäktstyngd 2016		39%

Näringsdepartementet

Intäkter år 2016 (tkr)

Myndighet	Offentligrättslig verksamhet	Uppdragsverksamhet	4 § AvgF	Tjänsteexport	Summa
Bolagsverket	490 728	73 650	1 777	2 531	568 686
Boverket	16	29 796	1 102	0	30 914
Konkurrensverket	29	0	5 149	0	5 178
Lantmäteriet	920 076	542 350	0	21 415	1 483 841
Livsmedelsverket	135 422	9 267	2 773	5 347	152 809
Luftfartsverket	1 891 114	1 152 373	0	0	3 043 487
Myndigheten för tillväxtpolitiska utvärderingar och analyser	0	879	18	0	897
Patent- och registreringsverket	291 085	8 809	0	13 440	313 334
Patentbesvärslätten	2	0	0	0	2
Patentombudsnämnden	1 060	0	0	0	1 060
Post- och telestyrelsen	478 411	0	550	0	478 961
Sjöfartsverket	1 463 136	340 668	0	0	1 803 804
Skogsstyrelsen	313	117 378	1 731	0	119 422
Statens jordbruksverk	74 769	472 874	1 389	1 895	550 927
Statens veterinärmedicinska anstalt	0	166 117	497	6 830	173 444
Statens väg- och transportforskningsinstitut	0	46 387	6 165	3 625	56 177
Sveriges geologiska undersökning	10 318	12 485	5 143	976	28 922
Sveriges lantbruksuniversitet	0	555 483	49 175	59 061	663 719
Tillväxtverket	0	0	14 308	0	14 308
Trafikanalys	0	0	66	0	66
Trafikverket	2 250 997	4 456 909	110 841	6 740	6 825 487
Transportstyrelsen	2 265 615	87 519	3 019	0	2 356 153
Verket för innovationssystem	6	0	6 671	0	6 677
Summa	10 273 097	8 072 944	210 374	121 860	18 678 275

Bolagsverket

Ekonomiskt utfall i tkr	Beslutar storlek	Disponerar	2016 Intäkter	2016 Kostnader	2016 KTG	2015 Intäkter	2015 Kostnader	2015 KTG
Offentligrättslig verksamhet								
15 § avgiftsförordningen	Nej	Ja	430	383		362	268	
Expeditionsavgifter FIM	Nej	Ja	6 487	6 176	105 %	6 647	6 753	98 %
Förseningsavgift	Nej	Nej	101 143	101 143		86 256	86 256	
Myndighetsförsäljning	Ja	Ja	25 560	22 793	112 %	23 814	17 663	135 %
Registreringsavgift	Nej	Ja	357 108	370 697	96 %	342 951	330 175	104 %
S:a Offentligrättslig verksamhet			490 728	501 192		460 030	441 115	
Uppdragsverksamhet								
Försäljningsverksamhet	Ja	Ja	73 650	67 262	109 %	80 110	60 760	132 %
4 § avgiftsförordningen (exkl. tjänsteexp.)	Ja	Ja	1 777	0		1 809	0	
Tjänsteexport	Ja	Ja	2 531	2 257	112 %	2 585	1 917	135 %
S:a Uppdragsverksamhet			77 958	69 519		84 504	62 677	
Summa			568 686	570 711	99 %	544 534	503 792	109 %
						Intern 2016		22 443
						Intern 2015		27 761
						Intäktstyngd 2016		100%

Boverket

Ekonomiskt utfall i tkr	Beslutar storlek	Disponerar	2016 Intäkter	2016 Kostnader	2016 KTG	2015 Intäkter	2015 Kostnader	2015 KTG
Offentligrättslig verksamhet								
15 § avgiftsförordningen	Nej	Ja	16			15		
S:a Offentligrättslig verksamhet			16			15		
Uppdragsverksamhet								
Garantiavgifter	Ja	Ja	29 796			17 010		
4 § avgiftsförordningen (exkl. tjänsteexp.)	Ja	Ja	1 102			2 798		
S:a Uppdragsverksamhet			30 898			19 808		
Summa			30 914			19 823		
						Intern 2016		119
						Intern 2015		262
						Intäktstyngd 2016		%

Konkurrensverket

Ekonomiskt utfall i tkr	Beslutar storlek	Disponerar	2016 Intäkter	2016 Kostnader	2016 KTG	2015 Intäkter	2015 Kostnader	2015 KTG
Offentligrättslig verksamhet								
15 § avgiftsförordningen	Nej	Ja	29			22		
S:a Offentligrättslig verksamhet			29			22		
Uppdragsverksamhet								
4 § avgiftsförordningen (exkl. tjänsteexp.)	Ja	Ja	5 149			1 901		
Regeringsuppdrag m.m.	Nej	Ja	0			118		
S:a Uppdragsverksamhet			5 149			2 019		
Summa			5 178			2 041		

Intern 2016 5 149

Intern 2015 2 017

Intäktstyngd 2016 3%

Lantmäteriet

Ekonomiskt utfall i tkr	Beslutar storlek	Disponerar	2016 Intäkter	2016 Kostnader	2016 KTG	2015 Intäkter	2015 Kostnader	2015 KTG
Offentligrättslig verksamhet								
Expeditionsavgifter	Nej	Nej	292 635			302 777		
Förrättningsverksamhet	Ja	Ja	626 080	653 715	96 %	583 812	617 418	95 %
Pantbrev m.m.	Nej	Ja	1 361			591		
S:a Offentligrättslig verksamhet			920 076	653 715		887 180	617 418	
Uppdragsverksamhet								
Grundläggande geografisk info o fastighetsinfo	Ja	Ja	352 373	373 892	94 %	362 295	349 921	104 %
Pantbrev m.m.	Ja	Ja	31 617	27 732	114 %	36 322	28 352	128 %
Uppdragsverksamhet	Ja	Ja	57 532	57 286	100 %	54 554	56 049	97 %
Uppdragsverksamhet i anslutning t fastighetsbildning	Ja	Ja	100 828	112 295	90 %	131 890	133 593	99 %
Tjänsteexport	Ja	Ja	21 415	19 500	110 %	22 751	21 997	103 %
S:a Uppdragsverksamhet			563 765	590 705		607 812	589 912	
Summa			1 483 841	1 244 420	96 %	1 494 992	1 207 330	99 %

Intern 2016 240 737

Intern 2015 258 602

Intäktstyngd 2016 81%

Livsmedelsverket

Ekonomiskt utfall i tkr	Beslutar storlek	Disponerar	2016 Intäkter	2016 Kostnader	2016 KTG	2015 Intäkter	2015 Kostnader	2015 KTG
Offentligrättslig verksamhet								
Kontroll av restsubstanser	Ja	Ja	15 687	15 860	99 %	15 805	15 088	105 %
Dioxinkontroll	Ja	Ja	922	965	96 %	927	703	132 %
Gränskontroll	Ja	Ja	10 669	11 179	95 %	8 485	10 376	82 %
Myndighetsärenden	Ja	Ja	481	538	89 %	1 859	278	
Kontroll av bekämpningsmedel	Ja	Ja	9 890	9 498	104 %	9 084	10 165	89 %
Kontroll av Livsmedelsanläggningar	Ja	Ja	96 380	210 629	46 %	86 095	195 694	44 %
Kontroll av kontaminanter exkl. Dioxinkontroll	Ja	Ja	1 393	958	145 %	1 057	862	123 %
S:a Offentligrättslig verksamhet			135 422	249 627		123 312	233 166	
Uppdragsverksamhet								
Uppdragsverksamhet	Ja	Ja	8 804	10 719	82 %	6 758	8 813	77 %
Övriga intäkter	Ja	Ja	463	0		3 211	0	
Tjänsteexport	Ja	Ja	5 347	6 503	82 %	4 360	6 127	71 %
4 § avgiftsförordningen (exkl. tjänsteexp.)	Ja	Ja	2 773	0		3 888	0	
S:a Uppdragsverksamhet			17 387	17 222		18 217	14 940	
Summa			152 809	266 849	56 %	141 529	248 106	54 %
						Intern 2016		7 353
						Intern 2015		7 839
						Intäktstyngd 2016		28%

Luffartsverket

Ekonomiskt utfall i tkr	Beslutar storlek	Disponerar	2016 Intäkter	2016 Kostnader	2016 KTG	2015 Intäkter	2015 Kostnader	2015 KTG
Offentligrättslig verksamhet								
Startavgifter	Ja	Ja	1 891 114			2 157 539		
S:a Offentligrättslig verksamhet			1 891 114			2 157 539		
Uppdragsverksamhet								
Uppdragsverksamhet	Ja	Ja	1 152 373			1 160 528		
S:a Uppdragsverksamhet			1 152 373			1 160 528		
Summa			3 043 487			3 318 067		
						Intern 2016		220 385
						Intern 2015		303 183
						Intäktstyngd 2016		97%

Myndigheten för tillväxtpolitiska utvärderingar och analyser

Ekonomiskt utfall i tkr	Beslutar storlek	Disponerar	2016 Intäkter	2016 Kostnader	2016 KTG	2015 Intäkter	2015 Kostnader	2015 KTG
Uppdragsverksamhet								
rAps-licenser	Ja	Ja	792	792		1 036	1 036	
Övrigt	Ja	Ja	87	87		69	69	
4 § avgiftsförordningen (exkl. tjänsteexp.)	Ja	Ja	18	0		85	0	
S:a Uppdragsverksamhet			897	879		1 190	1 105	
Summa			897	879		1 190	1 105	

Intern 2016 414

Intern 2015 468

Intäktstyngd 2016 1%

Patent- och registreringsverket

Ekonomiskt utfall i tkr	Beslutar storlek	Disponerar	2016 Intäkter	2016 Kostnader	2016 KTG	2015 Intäkter	2015 Kostnader	2015 KTG
Offentligrättslig verksamhet								
Mönster	Nej	Ja	3 844	5 175	74 %	3 520	4 402	80 %
Periodisk skrift	Nej	Ja	1 557	2 165	72 %	1 588	1 898	84 %
Personnamn	Nej	Ja	14 382	13 435	107 %	14 458	11 498	126 %
Patent	Nej	Ja	216 330	218 305	99 %	217 510	202 968	107 %
Varumärken	Nej	Ja	54 972	56 786	97 %	57 709	53 087	109 %
S:a Offentligrättslig verksamhet			291 085	295 866		294 785	273 853	
Uppdragsverksamhet								
Uppdrag	Ja	Ja	8 809	14 145	62 %	10 647	6 658	160 %
Tjänsteexport	Ja	Ja	13 440	13 440	100 %	11 453	11 453	100 %
S:a Uppdragsverksamhet			22 249	27 585		22 100	18 111	
Summa			313 334	323 451	97 %	316 885	291 964	109 %

Intern 2016 8 880

Intern 2015 5 413

Intäktstyngd 2016 95%

Patentbesvärsrätten

Ekonomiskt utfall i tkr	Beslutar storlek	Disponerar	2016 Intäkter	2016 Kostnader	2016 KTG	2015 Intäkter	2015 Kostnader	2015 KTG
Offentligrättslig verksamhet								
15 § avgiftsförordningen	Nej	Ja	2			3		
S:a Offentligrättslig verksamhet			2			3		
Summa			2			3		

Intern 2016 0

Intern 2015 0

Intäktstyngd 2016 %

Patentombudsnämnden

Ekonomiskt utfall i tkr	Beslutar storlek	Disponerar	2016 Intäkter	2016 Kostnader	2016 KTG	2015 Intäkter	2015 Kostnader	2015 KTG
Offentligrättslig verksamhet								
Avgifter	Nej	Ja	1 060	835	127 %	1 105	864	128 %
S:a Offentligrättslig verksamhet			1 060	835		1 105	864	
Summa			1 060	835	127 %	1 105	864	128 %

Intern 2016 0

Intern 2015 0

Intäktstyngd 2016 100%

Post- och telestyrelsen

Ekonomiskt utfall i tkr	Beslutar storlek	Disponerar	2016 Intäkter	2016 Kostnader	2016 KTG	2015 Intäkter	2015 Kostnader	2015 KTG
Offentligrättslig verksamhet								
Elektronisk kommunikation och post m.m.	Ja	Ja	279 384	275 402	101 %	285 702	258 616	110 %
Obeställbara brev	Nej	Nej	534	0		543	0	
Totalförsvaret (beredskapsavgift)	Nej	Nej	98 443	92 219		95 151	0	
Auktionsinkomster	Nej	Nej	100 050	0		0	0	
S:a Offentligrättslig verksamhet			478 411	367 621		381 396	258 616	
Uppdragsverksamhet								
4 § avgiftsförordningen (exkl. tjänsteexp.)	Ja	Ja	550	0		1 121	0	
S:a Uppdragsverksamhet			550	0		1 121	0	
Summa			478 961	367 621	101 %	382 517	258 616	110 %

Intern 2016 8 114

Intern 2015 8 863

Intäktstyngd 2016 100%

Sjöfartsverket

Ekonomiskt utfall i tkr	Beslutar storlek	Disponerar	2016 Intäkter	2016 Kostnader	2016 KTG	2015 Intäkter	2015 Kostnader	2015 KTG
Offentligrättslig verksamhet								
Farleds och lotsavgifter m.m.	Ja	Ja	1 463 136	1 465 663		1 404 238	1 439 810	
S:a Offentligrättslig verksamhet			1 463 136	1 465 663		1 404 238	1 439 810	
Uppdragsverksamhet								
Sjökortsförsäljning och diverse uppdrag	Ja	Ja	340 668	339 341		471 156	333 137	
S:a Uppdragsverksamhet			340 668	339 341		471 156	333 137	
Summa			1 803 804	1 805 004		1 875 394	1 772 947	

Intern 2016	4 207
Intern 2015	213 764
Intäktstyngd 2016	77%

Skogsstyrelsen

Ekonomiskt utfall i tkr	Beslutar storlek	Disponerar	2016 Intäkter	2016 Kostnader	2016 KTG	2015 Intäkter	2015 Kostnader	2015 KTG
Offentligrättslig verksamhet								
Frö- och planthandel	Ja	Ja	313	273	115 %	339	315	108 %
S:a Offentligrättslig verksamhet			313	273		339	315	
Uppdragsverksamhet								
Fastighetsförvaltning m.m.	Ja	Ja	402	562	72 %	5 294	8 197	65 %
Arbetsmarknadsrelaterade tjänster	Ja	Ja	47 213	47 156	100 %	100 489	104 464	96 %
Skogliga tjänster	Ja	Ja	69 763	71 580	97 %	90 372	94 351	96 %
Tjänsteexport	Ja	Ja	0	2		0	-2 120	
4 § avgiftsförordningen (exkl. tjänsteexp.)	Ja	Ja	1 731	0		2 883	0	
S:a Uppdragsverksamhet			119 109	119 300		199 038	204 892	
Summa			119 422	119 573	98 %	199 377	205 207	96 %

Intern 2016	64 382
Intern 2015	124 689
Intäktstyngd 2016	13%

Statens jordbruksverk

Ekonomiskt utfall i tkr	Beslutar storlek	Disponerar	2016 Intäkter	2016 Kostnader	2016 KTG	2015 Intäkter	2015 Kostnader	2015 KTG
Offentligrättslig verksamhet								
Distriktveterinärsorganisationen	Ja	Ja	2 281	2 261	101 %	2 102	2 102	100 %
Djur	Ja	Ja	29 389	34 345	86 %	31 469	32 646	96 %
Tillsyn	Ja	Ja	29 033	25 040	116 %	24 886	29 382	85 %
Utsäde	Ja	Ja	7 858	8 457	93 %	8 215	9 054	91 %
Växt	Ja	Ja	6 208	9 895	63 %	5 479	11 929	46 %
S:a Offentligrättslig verksamhet			74 769	79 998		72 151	85 113	
Uppdragsverksamhet								
Distriktveterinärsorganisationen	Ja	Ja	447 573	556 649	80 %	431 296	543 188	79 %
Tillsyn	Ja	Ja	2 290	3 793	60 %	1 771	3 720	48 %
Utsäde	Ja	Ja	23 011	23 353	99 %	22 448	21 637	104 %
4 § avgiftsförordningen (exkl. tjänsteexp.)	Ja	Ja	1 389	0		4 932	0	
Tjänsteexport	Ja	Ja	1 895	3 953		8 641	9 171	
Vatten	Ja	Ja	0	0		1 618	1 624	100 %
S:a Uppdragsverksamhet			476 158	587 748		470 706	579 340	
Summa			550 927	667 746	83 %	542 857	664 453	81 %
						Intern 2016		10 648
						Intern 2015		18 961
						Intäktstyngd 2016		38%

Statens veterinärmedicinska anstalt

Ekonomiskt utfall i tkr	Beslutar storlek	Disponerar	2016 Intäkter	2016 Kostnader	2016 KTG	2015 Intäkter	2015 Kostnader	2015 KTG
Uppdragsverksamhet								
Uppdragsverksamhet	Ja	Ja	166 117	159 642	104 %	148 904	151 535	98 %
Tjänsteexport	Ja	Ja	6 830	7 031	97 %	5 265	5 451	97 %
4 § avgiftsförordningen (exkl. tjänsteexp.)	Ja	Ja	497	0		486	0	
S:a Uppdragsverksamhet			173 444	166 673		154 655	156 986	
Summa			173 444	166 673	104 %	154 655	156 986	98 %
						Intern 2016		47 051
						Intern 2015		45 655
						Intäktstyngd 2016		50%

Statens väg- och transportforskningsinstitut

Ekonomiskt utfall i tkr	Beslutar storlek	Disponerar	2016 Intäkter	2016 Kostnader	2016 KTG	2015 Intäkter	2015 Kostnader	2015 KTG
Uppdragsverksamhet								
Uppdragsverksamhet	Ja	Ja	27 640	33 487		30 555	35 132	
Uppdragsverksamhet konkurrensutsatt	Ja	Ja	18 747	18 630	101 %	21 287	20 793	102 %
Tjänsteexport	Ja	Ja	3 625	3 578	101 %	3 884	4 593	85 %
4 § avgiftsförordningen (exkl. tjänsteexp.)	Ja	Ja	6 165	0		5 190	0	
S:a Uppdragsverksamhet			56 177	55 695		60 916	60 518	
Summa			56 177	55 695	101 %	60 916	60 518	99 %
						Intern 2016		23 559
						Intern 2015		30 452
						Intäktstyngd 2016		27%

Sveriges geologiska undersökning

Ekonomiskt utfall i tkr	Beslutar storlek	Disponerar	2016 Intäkter	2016 Kostnader	2016 KTG	2015 Intäkter	2015 Kostnader	2015 KTG
Offentligrättslig verksamhet								
Bergsstaten	Nej	Nej	10 318			15 635		
5 § kontinentalsockelförordningen	Ja	Nej	0			72		
S:a Offentligrättslig verksamhet			10 318			15 707		
Uppdragsverksamhet								
Uppdragsverksamhet	Ja	Ja	12 485	11 624	107 %	9 665	9 231	105 %
Tjänsteexport	Ja	Ja	976	1 145	85 %	1 985	2 340	85 %
4 § avgiftsförordningen (exkl. tjänsteexp.)	Ja	Ja	5 143	0		5 971	0	
S:a Uppdragsverksamhet			18 604	12 769		17 621	11 571	
Summa			28 922	12 769	105 %	33 328	11 571	101 %
						Intern 2016		14 825
						Intern 2015		13 581
						Intäktstyngd 2016		7%

Sveriges lantbruksuniversitet

Ekonomiskt utfall i tkr	Beslutar storlek	Disponerar	2016 Intäkter	2016 Kostnader	2016 KTG	2015 Intäkter	2015 Kostnader	2015 KTG
Uppdragsverksamhet								
Analys	Ja	Ja	24 337			22 886		
Djursjukvård	Ja	Ja	155 831			136 286		
Forskningsuppdrag	Ja	Ja	221 397			223 187		
Jordbruksprodukter inkl. djur	Ja	Ja	40 783			41 367		
Övriga tjänster och uppdrag	Ja	Ja	105 347			107 930		
Övrigt	Ja	Ja	2 247			1 779		
Utbildningsuppdrag	Ja	Ja	5 541			8 007		
4 § avgiftsförordningen (exkl. tjänsteexp.)	Ja	Ja	49 175			29 342		
Tjänsteexport	Ja	Ja	59 061	57 572	103 %	42 657	40 295	106 %
S:a Uppdragsverksamhet			663 719	57 574		613 441	40 295	
Summa			663 719	57 574	103 %	613 441	40 295	106 %
						Intern 2016		247 512
						Intern 2015		235 969
						Intäktstyngd 2016		20%

Tillväxtverket

Ekonomiskt utfall i tkr	Beslutar storlek	Disponerar	2016 Intäkter	2016 Kostnader	2016 KTG	2015 Intäkter	2015 Kostnader	2015 KTG
Uppdragsverksamhet								
4 § avgiftsförordningen (exkl. tjänsteexp.)	Ja	Ja	14 308			11 860	0	
S:a Uppdragsverksamhet			14 308			11 860	0	
Summa			14 308			11 860	0	
						Intern 2016		9 829
						Intern 2015		7 758
						Intäktstyngd 2016		3%

Trafikanalys

Ekonomiskt utfall i tkr	Beslutar storlek	Disponerar	2016 Intäkter	2016 Kostnader	2016 KTG	2015 Intäkter	2015 Kostnader	2015 KTG
Uppdragsverksamhet								
4 § avgiftsförordningen (exkl. tjänsteexp.)	Ja	Ja	66	0		343	0	
S:a Uppdragsverksamhet			66	0		343	0	
Summa			66	0		343	0	

Intern 2016	53
Intern 2015	43
Intäktstyngd 2016	%

Trafikverket

Ekonomiskt utfall i tkr	Beslutar storlek	Disponerar	2016 Intäkter	2016 Kostnader	2016 KTG	2015 Intäkter	2015 Kostnader	2015 KTG
Offentligrättslig verksamhet								
Förare	Nej	Ja	463 818	396 002	117 %	447 952	409 589	109 %
Banavgifter	Ja	Ja	1 681 991	1 681 991	100 %	1 474 032	1 474 032	100 %
Expeditions- och ansökningsavgifter	Nej	Nej	17 624	17 624	100 %	18 359	18 359	100 %
Avgifter för ansökan om sjöfartsstöd	Nej	Ja	424	424	100 %	456	456	100 %
Broavgifter Motala och Sundsvall	Nej	Ja	87 140	72 065	121 %	66 904	64 676	103 %
S:a Offentligrättslig verksamhet			2 250 997	2 168 106		2 007 703	1 967 112	
Uppdragsverksamhet								
Färjeleder	Ja	Ja	95 398	94 144	101 %	91 663	90 328	101 %
Uthyrning av reservbroar	Ja	Ja	4 289	943		1 620	1 098	
Utbildning	Ja	Ja	1 217	47 188		323	51 466	
Teletjänster och IT	Ja	Ja	80 656	69 152	117 %	213 232	190 000	112 %
Materialförsäljning	Ja	Ja	1 128 822	1 120 004	101 %	1 093 623	1 088 950	100 %
Elförsäljning	Ja	Ja	1 058 911	1 058 911	100 %	1 052 668	1 052 668	100 %
Fastighetsförvaltning	Ja	Ja	26 162	79 338		26 967	80 933	
Övriga uppdrag	Ja	Ja	59 797	59 000	101 %	79 911	76 000	105 %
Broavgift Svinesund	Nej	Ja	92 039	34 705		108 375	39 335	
Produktion väg och järnväg	Ja	Ja	1 822 939	1 822 939	100 %	1 320 780	1 320 780	100 %
Förvaltning av järnvägsfordon	Ja	Ja	86 679	48 629		72 537	35 444	
Tjänsteexport	Ja	Ja	6 740	6 500	104 %	9 172	8 350	110 %
4 § avgiftsförordningen (exkl. tjänsteexp.)	Ja	Ja	110 841	0		115 802	0	
S:a Uppdragsverksamhet			4 574 490	4 441 453		4 186 673	4 035 352	
Summa			6 825 487	6 609 559	102 %	6 194 376	6 002 464	101 %

Intern 2016	24 518
Intern 2015	140 545
Intäktstyngd 2016	19%

Transportstyrelsen

Ekonomiskt utfall i tkr	Beslutar storlek	Disponerar	2016 Intäkter	2016 Kostnader	2016 KTG	2015 Intäkter	2015 Kostnader	2015 KTG
Offentligrättslig verksamhet								
Luftfartsomr: register, tillsyn, tillstånd m.m.	Ja	Nej	225 992	231 346	98 %	231 943	230 011	101 %
Vägtrafikomr: register, tillsyn, tillstånd m.m.	Ja	Nej	954 958	1 202 272	79 %	1 107 923	1 110 095	100 %
Sjöfartsomr: register, tillsyn, tillstånd m.m.	Ja	Nej	79 001	62 348	127 %	70 647	67 722	104 %
Järnvägsomr: register, tillsyn, tillstånd m.m.	Ja	Nej	53 938	58 303	93 %	42 421	53 921	79 %
Luftfartsomr: Undervägsavgifter (en route)	Ja	Ja	158 692	136 970	116 %	159 981	143 154	112 %
Gemensam avgift för säkerhetskontroll, GAS	Ja	Ja	724 655	805 218	90 %	716 278	751 792	95 %
Luftfartsomr CNS (ers t flygpl för utr f CNS)	Ja	Ja	62 108	62 108	100 %	60 428	60 428	100 %
Infrastrukturavgifter Motala	Ja	Ja	2 661	2 661	100 %	1 637	1 637	100 %
Infrastrukturavgifter Sundsvall	Ja	Ja	3 610	3 610	100 %	2 315	2 315	100 %
S:a Offentligrättslig verksamhet			2 265 615	2 564 836		2 393 573	2 421 075	
Uppdragsverksamhet								
Informationsuttag	Ja	Ja	56 296	74 741	75 %	69 981	75 499	93 %
Adm av felparkeringsavgifter	Ja	Ja	19 028	30 243	63 %	19 296	21 519	90 %
Övriga uppdrag	Ja	Ja	12 195	12 204	100 %	7 451	10 082	74 %
4 § avgiftsförordningen (exkl. tjänsteexp.)	Ja	Ja	3 019	0		2 982	0	
S:a Uppdragsverksamhet			90 538	117 188		99 710	107 100	
Summa			2 356 153	2 682 024	88 %	2 493 283	2 528 175	99 %

Intern 2016	42 413
Intern 2015	39 300
Intäktstyngd 2016	91%

Verket för innovationssystem

Ekonomiskt utfall i tkr	Beslutar storlek	Disponerar	2016 Intäkter	2016 Kostnader	2016 KTG	2015 Intäkter	2015 Kostnader	2015 KTG
Offentligrättslig verksamhet								
15 § avgiftsförordningen	Nej	Ja	6			17		
S:a Offentligrättslig verksamhet			6			17		
Uppdragsverksamhet								
4 § avgiftsförordningen (exkl. tjänsteexp.)	Ja	Ja	6 671			5 463		
S:a Uppdragsverksamhet			6 671			5 463		
Summa			6 677			5 480		

Intern 2016	4 566
Intern 2015	4 710
Intäktstyngd 2016	2%

Riksdagen och dess verk m.m.

Intäkter år 2016 (tkr)

Myndighet	Offentligrättslig verksamhet	Uppdragsverksamhet	4 § AvgF	Tjänsteexport	Summa
Riksdagens ombudsmän JO	20	0	0	0	20
Riksdagsförvaltningen	8	0	24 583	0	24 591
Riksrevisionen	153 471	197	0	0	153 668
Summa	153 499	197	24 583	0	178 279

Riksdagens ombudsmän JO

Ekonomiskt utfall i tkr	Beslutar storlek	Disponerar	2016 Intäkter	2016 Kostnader	2016 KTG	2015 Intäkter	2015 Kostnader	2015 KTG
Offentligrättslig verksamhet								
15 § avgiftsförordningen	Nej	Ja	20			29		
S:a Offentligrättslig verksamhet			20			29		
Summa			20			29		
								Intern 2016
								0
								Intern 2015
								0
								Intäktstyngd 2016
								%

Riksdagsförvaltningen

Ekonomiskt utfall i tkr	Beslutar storlek	Disponerar	2016 Intäkter	2016 Kostnader	2016 KTG	2015 Intäkter	2015 Kostnader	2015 KTG
Offentligrättslig verksamhet								
15 § avgiftsförordningen	Nej	Ja	8			3		
S:a Offentligrättslig verksamhet			8			3		
Uppdragsverksamhet								
4 § avgiftsförordningen (exkl. tjänsteexp.)	Ja	Ja	24 583			24 691		
S:a Uppdragsverksamhet			24 583			24 691		
Summa			24 591			24 694		
								Intern 2016
								11 251
								Intern 2015
								11 977
								Intäktstyngd 2016
								1%

Riksrevisionen

Ekonomiskt utfall i tkr	Beslutar storlek	Disponerar	2016 Intäkter	2016 Kostnader	2016 KTG	2015 Intäkter	2015 Kostnader	2015 KTG
Offentligrättslig verksamhet								
Avgifter för årlig revision	Nej	Nej	153 471	149 752	102 %	156 446	152 169	103 %
S:a Offentligrättslig verksamhet			153 471	149 752		156 446	152 169	
Uppdragsverksamhet								
Internationell verksamhet	Ja	Ja	197	118	167 %	220	178	124 %
S:a Uppdragsverksamhet			197	118		220	178	
Summa			153 668	149 870	103 %	156 666	152 347	103 %
								Intern 2016
								152 452
								Intern 2015
								154 085
								Intäktstyngd 2016
								43%

Socialdepartementet

Intäkter år 2016 (tkr)

Myndighet	Offentligrättslig verksamhet	Uppdragsverksamhet	4 § AvgF	Tjänsteexport	Summa
Barnombudsmannen	0	0	82	0	82
E-hälsomyndigheten	180 651	36 322	1 398	0	218 371
Ersättningsnämnden	0	0	0	0	0
Folkhälsomyndigheten	1 364	33 794	7 113	0	42 271
Forskningsrådet för hälsa, arbetsliv och välfärd	0	0	360	0	360
Försäkringskassan	417	296 066	142 642	0	439 125
Inspektionen för socialförsäkringen	0	0	0	0	0
Inspektionen för vård och omsorg	2 852	1 067	413	0	4 332
Läkemedelsverket	577 685	1 907	921	7 561	588 074
Myndigheten för delaktighet	0	0	318	0	318
Myndigheten för familjerätt och föräldraskapsstöd	0	0	114	0	114
Pensionsmyndigheten	0	960 237	11 119	0	971 356
Socialstyrelsen	16 530	0	19 480	0	36 010
Statens beredning för medicinsk och social utvärdering	0	0	1 880	0	1 880
Statens institutionsstyrelse	0	1 781 159	0	0	1 781 159
Tandvårds- och läkemedelsförmånsverket	2 190	0	0	0	2 190
Summa	781 689	3 110 552	185 840	7 561	4 085 642

Barnombudsmannen

Ekonomiskt utfall i tkr	Beslutar storlek	Disponerar	2016 Intäkter	2016 Kostnader	2016 KTG	2015 Intäkter	2015 Kostnader	2015 KTG
Uppdragsverksamhet								
4 § avgiftsförordningen (exkl. tjänsteexp.)	Ja	Ja	82			29	0	
S:a Uppdragsverksamhet			82			29	0	
Summa			82			29	0	
						Intern 2016		40
						Intern 2015		0
						Intäktstyngd 2016		%

E-hälsomyndigheten

Ekonomiskt utfall i tkr	Beslutar storlek	Disponerar	2016 Intäkter	2016 Kostnader	2016 KTG	2015 Intäkter	2015 Kostnader	2015 KTG
Offentligrättslig verksamhet								
Avgifter enligt lag	Ja	Ja	180 651	176 529	102 %	176 440	162 803	108 %
S:a Offentligrättslig verksamhet			180 651	176 529		176 440	162 803	
Uppdragsverksamhet								
Läkemedelsstatistik	Ja	Ja	13 927	10 406	134 %	14 368	11 373	126 %
Godkännande	Ja	Ja	3 156	3 417	92 %	4 761	5 862	81 %
Tjänster inom vården	Ja	Ja	11 135	7 346	152 %	11 102	17 941	62 %
Licensansökan, antidot och Liiv	Ja	Ja	8 104	18 124		2 504	8 632	
4 § avgiftsförordningen	Ja	Ja	1 398	0		0	0	
Avgift ehälsodagen	Ja	Ja	0	0		1 575	1 575	
S:a Uppdragsverksamhet			37 720	39 293		34 310	45 383	
Summa			218 371	215 822	101 %	210 750	208 186	101 %
						Intern 2016		9 823
						Intern 2015		4 100
						Intäktstyngd 2016		54%

Ersättningsnämnden

Ekonomiskt utfall i tkr	Beslutar storlek	Disponerar	2016 Intäkter	2016 Kostnader	2016 KTG	2015 Intäkter	2015 Kostnader	2015 KTG
Offentligrättslig verksamhet								
15 § avgiftsförordningen	Nej	Nej	0	0		4	0	
S:a Offentligrättslig verksamhet			0	0		4	0	
Summa			0	0		4	0	

Intern 2016 0

Intern 2015 0

Intäktstyngd 2016 %

Folkhälsomyndigheten

Ekonomiskt utfall i tkr	Beslutar storlek	Disponerar	2016 Intäkter	2016 Kostnader	2016 KTG	2015 Intäkter	2015 Kostnader	2015 KTG
Offentligrättslig verksamhet								
15 § avgiftsförordningen	Nej	Ja	3	0		1	0	
Offentligsrättsliga avgifter	Nej	Nej	1 361	1 291		0	0	
S:a Offentligrättslig verksamhet			1 364	1 291		1	0	
Uppdragsverksamhet								
Speciell diagnostik	Ja	Ja	29 950	29 943	100 %	27 054	25 091	108 %
Intäkter av övriga tjänster	Nej	Nej	3 844	0		0	0	
4 § avgiftsförordningen	Ja	Ja	7 113	0		15 047	0	
S:a Uppdragsverksamhet			40 907	29 943		42 101	25 091	
Summa			42 271	31 234	100 %	42 102	25 091	108 %

Intern 2016 2 582

Intern 2015 3 462

Intäktstyngd 2016 7%

Forskningsrådet för hälsa, arbetsliv och välfärd

Ekonomiskt utfall i tkr	Beslutar storlek	Disponerar	2016 Intäkter	2016 Kostnader	2016 KTG	2015 Intäkter	2015 Kostnader	2015 KTG
Uppdragsverksamhet								
4 § avgiftsförordningen (exkl. tjänsteexp.)	Ja	Ja	360	0		150	0	
S:a Uppdragsverksamhet			360	0		150	0	
Summa			360	0		150	0	

Intern 2016 330

Intern 2015 0

Intäktstyngd 2016 1%

Försäkringskassan

Ekonomiskt utfall i tkr	Beslutar storlek	Disponerar	2016 Intäkter	2016 Kostnader	2016 KTG	2015 Intäkter	2015 Kostnader	2015 KTG
Offentligrättslig verksamhet								
15 § avgiftsförordningen	Nej	Ja	417	0		167	0	
S:a Offentligrättslig verksamhet			417	0		167	0	
Uppdragsverksamhet								
Adm av statlig fordran	Nej	Ja	9 557	9 557	100 %	11 802	11 802	100 %
Ersättning från försvaret	Nej	Ja	3 258	3 968	82 %	3 027	3 258	93 %
Adm ers från affärsdrivande verk	Nej	Ja	623	623	100 %	700	700	100 %
Intäkter från Pensionsmyndigheten	Ja	Ja	282 628	282 628	100 %	289 289	289 289	100 %
4 § avgiftsförordningen (exkl. tjänsteexp.)	Ja	Ja	142 642	0		138 041	0	
S:a Uppdragsverksamhet			438 708	296 776		442 859	305 049	
Summa			439 125	296 776	100 %	443 026	305 049	100 %

Intern 2016 399 035

Intern 2015 404 017

Intäktstyngd 2016 5%

Inspektionen för socialförsäkringen

Ekonomiskt utfall i tkr	Beslutar storlek	Disponerar	2016 Intäkter	2016 Kostnader	2016 KTG	2015 Intäkter	2015 Kostnader	2015 KTG
Uppdragsverksamhet								
4 § avgiftsförordningen (exkl. tjänsteexp.)	Ja	Ja	0	0		106	0	
S:a Uppdragsverksamhet			0	0		106	0	
Summa			0	0		106	0	

Intern 2016 0

Intern 2015 88

Intäktstyngd 2016 %

Inspektionen för vård och omsorg

Ekonomiskt utfall i tkr	Beslutar storlek	Disponerar	2016 Intäkter	2016 Kostnader	2016 KTG	2015 Intäkter	2015 Kostnader	2015 KTG
Offentligrättslig verksamhet								
15 § avgiftsförordningen	Nej	Ja	14	0		33	0	
Vävnads- och cellverksamhet	Nej	Nej	1 326	562		1 284	834	
Blodverksamhet	Nej	Nej	1 512	633		1 512	982	
S:a Offentligrättslig verksamhet			2 852	1 195		2 829	1 816	
Uppdragsverksamhet								
Tillsynsforum	Nej	Nej	1 067	872		0	0	
4 § avgiftsförordningen	Ja	Ja	413	0		375	0	
S:a Uppdragsverksamhet			1 480	872		375	0	
Summa			4 332	2 067		3 204	1 816	

Intern 2016	117
Intern 2015	0
Intäktstyngd 2016	1%

Läkemedelsverket

Ekonomiskt utfall i tkr	Beslutar storlek	Disponerar	2016 Intäkter	2016 Kostnader	2016 KTG	2015 Intäkter	2015 Kostnader	2015 KTG
Offentligrättslig verksamhet								
Tillstånd och tillsyn	Nej	Ja	576 047	619 285	93 %	571 180	592 841	96 %
Uppbörd - Blod, vävnads- och cellverksamhet	Nej	Nej	1 638	2 955	55 %	0	0	
Uppbörd -Blod, vävnads- och cellverksamhet	Nej	Nej	0	0		1 674	3 153	53 %
S:a Offentligrättslig verksamhet			577 685	622 240		572 854	595 994	
Uppdragsverksamhet								
Utbildnings- och uppdragsverksamhet	Ja	Ja	1 907	1 907	100 %	1 830	1 830	100 %
Tjänsteexport	Ja	Ja	7 561	7 561	100 %	4 923	4 923	100 %
4 § avgiftsförordningen (exkl. tjänsteexp.)	Ja	Ja	921	0		1 062	0	
S:a Uppdragsverksamhet			10 389	9 468		7 815	6 753	
Summa			588 074	631 708	93 %	580 669	602 747	96 %

Intern 2016	1 242
Intern 2015	1 163
Intäktstyngd 2016	73%

Myndigheten för delaktighet

Ekonomiskt utfall i tkr	Beslutar storlek	Disponerar	2016 Intäkter	2016 Kostnader	2016 KTG	2015 Intäkter	2015 Kostnader	2015 KTG
Uppdragsverksamhet								
4 § avgiftsförordningen (exkl. tjänsteexp.)	Ja	Ja	318	0		1 307	0	
S:a Uppdragsverksamhet			318	0		1 307	0	
Summa			318	0		1 307	0	
					Intern 2016			318
					Intern 2015			918
					Intäktstyngd 2016			%

Myndigheten för familjerätt och föräldraskapsstöd

Ekonomiskt utfall i tkr	Beslutar storlek	Disponerar	2016 Intäkter	2016 Kostnader	2016 KTG	2015 Intäkter	2015 Kostnader	2015 KTG
Uppdragsverksamhet								
4 § avgiftsförordningen (exkl. tjänsteexp.)	Ja	Ja	114	0		9	0	
S:a Uppdragsverksamhet			114	0		9	0	
Summa			114	0		9	0	
					Intern 2016			0
					Intern 2015			0
					Intäktstyngd 2016			1%

Pensionsmyndigheten

Ekonomiskt utfall i tkr	Beslutar storlek	Disponerar	2016 Intäkter	2016 Kostnader	2016 KTG	2015 Intäkter	2015 Kostnader	2015 KTG
Uppdragsverksamhet								
Administration för fondinformation/fondförvaltare	Ja	Ja	357	357		3 377	3 377	
Administrativ service	Ja	Ja	1 406	1 406		1 496	1 496	
Administration av Frivillig pension och Sjömanspension	Ja	Ja	1 837	1 837	100 %	2 727	2 727	100 %
Administration av ålderspension med ersättning från AP-fonderna	Nej	Ja	457 613	455 310	101 %	297 721	461 854	64 %
Administration av ålderspension med ersättning från premiepensionssystemet	Nej	Ja	498 843	498 843	100 %	522 967	522 967	100 %
Administration av statlig fordran	Ja	Ja	173	173		121	121	
Övriga intäkter	Ja	Ja	8	8		11	11	
4 § avgiftsförordningen (exkl. tjänsteexp.)	Ja	Ja	11 119	0		6 495	0	
S:a Uppdragsverksamhet			971 356	957 934		834 915	992 553	
Summa			971 356	957 934	100 %	834 915	992 553	83 %
					Intern 2016			9 989
					Intern 2015			5 632
					Intäktstyngd 2016			31%

Socialstyrelsen

Ekonomiskt utfall i tkr	Beslutar storlek	Disponerar	2016 Intäkter	2016 Kostnader	2016 KTG	2015 Intäkter	2015 Kostnader	2015 KTG
Offentligrättslig verksamhet								
Legitimationsavg m.m.	Nej	Nej	16 530	25 740		14 292	16 629	
S:a Offentligrättslig verksamhet			16 530	25 740		14 292	16 629	
Uppdragsverksamhet								
4 § avgiftsförordningen (exkl. tjänsteexp.)	Ja	Ja	19 480	0		21 773	0	
Återbetalning statsbidrag	Nej	Nej	0	0		4 613	0	
S:a Uppdragsverksamhet			19 480	0		26 386	0	
Summa			36 010	25 740		40 678	16 629	

Intern 2016 4 554

Intern 2015 9 346

Intäktstyngd 2016 4%

Statens beredning för medicinsk och social utvärdering

Ekonomiskt utfall i tkr	Beslutar storlek	Disponerar	2016 Intäkter	2016 Kostnader	2016 KTG	2015 Intäkter	2015 Kostnader	2015 KTG
Uppdragsverksamhet								
4 § avgiftsförordningen (exkl. tjänsteexp.)	Ja	Ja	1 880	0		1 535	0	
S:a Uppdragsverksamhet			1 880	0		1 535	0	
Summa			1 880	0		1 535	0	

Intern 2016 1 640

Intern 2015 1 372

Intäktstyngd 2016 2%

Statens institutionsstyrelse

Ekonomiskt utfall i tkr	Beslutar storlek	Disponerar	2016 Intäkter	2016 Kostnader	2016 KTG	2015 Intäkter	2015 Kostnader	2015 KTG
Uppdragsverksamhet								
Vårdverksamhet	Ja	Ja	1 781 159	1 817 314		1 680 501	1 697 876	
S:a Uppdragsverksamhet			1 781 159	1 817 314		1 680 501	1 697 876	
Summa			1 781 159	1 817 314		1 680 501	1 697 876	

Intern 2016 166

Intern 2015 360

Intäktstyngd 2016 64%

Tandvårds- och läkemedelsförmånsverket

Ekonomiskt utfall i tkr	Beslutar storlek	Disponerar	2016 Intäkter	2016 Kostnader	2016 KTG	2015 Intäkter	2015 Kostnader	2015 KTG
Offentligrättslig verksamhet								
Sanktionsavgifter	Nej	Nej	2 183			682		
Offentligrättsliga avgifter	Ja	Ja	7			0		
S:a Offentligrättslig verksamhet			2 190			682		
Uppdragsverksamhet								
4 § avgiftsförordningen (exkl. tjänsteexp.)	Ja	Ja	0			5		
S:a Uppdragsverksamhet			0			5		
Summa			2 190			687		

Intern 2016 0

Intern 2015 0

Intäktstyngd 2016 2%

Statsrådsberedningen

Intäkter år 2016 (tkr)

Myndighet	Offentligrättslig verksamhet	Uppdragsverksamhet	4 § AvgF	Tjänsteexport	Summa
Regeringskansliet	179 911	0	430 919	0	610 830
Svenska institutet för europapolitiska studier	0	1 072	0	0	1 072
Summa	179 911	1 072	430 919	0	611 902

Regeringskansliet

Ekonomiskt utfall i tkr	Beslutar storlek	Disponerar	2016 Intäkter	2016 Kostnader	2016 KTG	2015 Intäkter	2015 Kostnader	2015 KTG
Offentligrättslig verksamhet								
15 § avgiftsförordningen	Nej	Ja	42			72		
Ansökningsavgifter	Nej	Ja	10 029			10 551		
Ansökningsavgifter och konsulärvavgifter	Nej	Nej	169 840			170 442		
S:a Offentligrättslig verksamhet			179 911			181 065		
Uppdragsverksamhet								
4 § avgiftsförordningen (exkl. tjänsteexp.)	Ja	Ja	430 919			422 521		
S:a Uppdragsverksamhet			430 919			422 521		
Summa			610 830			603 586		

Intern 2016 400 110

Intern 2015 393 101

Intäktstygnd 2016 8%

Svenska institutet för europapolitiska studier

Ekonomiskt utfall i tkr	Beslutar storlek	Disponerar	2016 Intäkter	2016 Kostnader	2016 KTG	2015 Intäkter	2015 Kostnader	2015 KTG
Uppdragsverksamhet								
Utbildningsintäkter	Ja	Ja	1 072			1 449		
S:a Uppdragsverksamhet			1 072			1 449		
Summa			1 072			1 449		

Intern 2016 1 072

Intern 2015 1 449

Intäktstygnd 2016 7%

Utbildningsdepartementet

Intäkter år 2016 (tkr)

Myndighet	Offentligrättslig verksamhet	Uppdragsverksamhet	4 § AvgF	Tjänsteexport	Summa
Blekinge tekniska högskola	521	5 727	17 922	26 580	50 750
Centrala studiestödsnämnden	693 771	0	0	0	693 771
Försvarshögskolan	9	222 455	15 872	1 306	239 642
Gymnastik- och idrottshögskolan	0	601	6 440	0	7 041
Göteborgs universitet	4 763	320 837	73 658	26 054	425 312
Högskolan Dalarna	784	41 756	24 046	5 008	71 594
Högskolan i Borås	766	26 894	9 319	0	36 979
Högskolan i Gävle	968	39 099	2 375	3 368	45 810
Högskolan i Halmstad	884	7 258	7 015	20 550	35 707
Högskolan i Skövde	835	9 584	7 106	4 546	22 071
Högskolan Kristianstad	653	42 182	8 026	0	50 861
Högskolan Väst	868	29 198	3 249	978	34 293
Institutet för rymdfysik	0	4 241	1 405	0	5 646
Karlstads universitet	1 014	71 561	5 553	2 003	80 131
Karolinska institutet	1 849	202 187	117 084	130 793	451 913
Konstfack	0	3 114	1 923	0	5 037
Kungl. biblioteket	0	69	5 438	0	5 507
Kungl. Konsthögskolan	0	300	1 341	0	1 641
Kungl. Musikhögskolan i Stockholm	0	925	1 875	255	3 055
Kungl. Tekniska högskolan	0	210 007	273 044	26 753	509 804
Linköpings universitet	1 866	79 118	111 253	1 132	193 369
Linnéuniversitetet	1 115	166 471	12 439	0	180 025
Luleå tekniska universitet	547	98 031	20 062	1 887	120 527
Lunds universitet	5 096	299 569	304 046	82 863	691 574
Malmö högskola	0	134 235	17 424	16 603	168 262
Mittuniversitetet	1 090	31 558	10 411	274	43 333
Myndigheten för ungdoms- och civilsamhällesfrågor	0	1 520	2 998	0	4 518
Myndigheten för yrkeshögskolan	82	0	0	0	82
Mälardalens högskola	1 918	36 576	6 876	0	45 370
Polarforskningssektariatet	0	1 427	1 086	37 919	40 432
Regionala etikprövningsnämnden i Göteborg	4 843	0	0	0	4 843
Regionala etikprövningsnämnden i Linköping	2 387	0	0	0	2 387
Regionala etikprövningsnämnden i Lund	4 460	0	0	0	4 460
Regionala etikprövningsnämnden i Stockholm	9 451	0	0	0	9 451
Regionala etikprövningsnämnden i Umeå	2 141	0	0	0	2 141
Regionala etikprövningsnämnden i Uppsala	4 873	0	0	0	4 873
Sameskolstyrelsen	34 251	3 014	0	0	37 265
Skolforskningsinstitutet	0	0	10	0	10
Specialpedagogiska skolmyndigheten	0	267 767	0	0	267 767
Statens skolinspektion	107	0	1 258	0	1 365
Statens skolverk	15 695	0	47 863	0	63 558
Stockholms konstnärliga högskola	0	114	2 688	633	3 435
Stockholms universitet	10 354	209 598	98 489	0	318 441

Södertörns högskola	0	91 427	9 623	0	101 050
Umeå universitet	1 206	282 957	314 123	8 470	606 756
Universitets- och högskolerådet	27 640	227 265	6 451	17 813	279 169
Universitetskanslersämbetet	0	0	350	0	350
Uppsala universitet	2 003	250 231	265 226	45 298	562 758
Vetenskapsrådet	4	145 041	12 865	0	157 910
Örebro universitet	1 229	20 732	44 887	0	66 848
Summa	840 043	3 584 646	1 873 119	461 086	6 758 894

Blekinge tekniska högskola

Ekonomiskt utfall i tkr	Beslutar storlek	Disponerar	2016 Intäkter	2016 Kostnader	2016 KTG	2015 Intäkter	2015 Kostnader	2015 KTG
Offentligrättslig verksamhet								
Högskoleprov	Nej	Ja	521	805		520	707	
S:a Offentligrättslig verksamhet			521	805		520	707	
Uppdragsverksamhet								
Uppdragsforskning	Ja	Ja	4 422	4 356	102 %	3 821	4 979	77 %
Uppdragsutbildning	Ja	Ja	549	646	85 %	21 848	3 326	
Upplåtande av bostadslägenheter	Ja	Ja	756	1 487		1 609	2 291	
4 § avgiftsförordningen (exkl. tjänsteexp.)	Ja	Ja	17 922	0		19 328	0	
Tjänsteexport	Ja	Ja	26 580	29 330	91 %	3 858	4 019	96 %
S:a Uppdragsverksamhet			50 229	35 819		50 464	14 615	
Summa			50 750	36 624	92 %	50 984	15 322	

Intern 2016 19 720

Intern 2015 18 585

Intäktstyngd 2016 11%

Centrala studiestödsnämnden

Ekonomiskt utfall i tkr	Beslutar storlek	Disponerar	2016 Intäkter	2016 Kostnader	2016 KTG	2015 Intäkter	2015 Kostnader	2015 KTG
Offentligrättslig verksamhet								
Återbetalningsverksamhet	Nej	Nej	616 712	0		814 050	0	
Uppläggningsavgifter	Nej	Nej	77 059	0		76 502	0	
S:a Offentligrättslig verksamhet			693 771	0		890 552	0	
Summa			693 771	0		890 552	0	

Intern 2016 0

Intern 2015 0

Intäktstyngd 2016 91%

Försvårshögskolan

Ekonomiskt utfall i tkr	Beslutar storlek	Disponerar	2016 Intäkter	2016 Kostnader	2016 KTG	2015 Intäkter	2015 Kostnader	2015 KTG
Offentligrättslig verksamhet								
15§ avgiftsförordningen	Nej	Ja	9	0		0	0	
S:a Offentligrättslig verksamhet			9	0		0	0	
Uppdragsverksamhet								
Uppdragsutbildning	Ja	Ja	184 170	189 117	97 %	178 555	188 388	95 %
Uppdragsforskning	Ja	Ja	37 755	38 165	99 %	39 445	39 910	99 %
Övriga intäkter av avgifter	Ja	Ja	530	0		5 801	0	
Tjänsteexport	Ja	Ja	1 306	1 309	100 %	222	224	99 %
4 § avgiftsförordningen (exkl. tjänsteexp.)	Ja	Ja	15 872	0		13 329	0	
S:a Uppdragsverksamhet			239 633	228 591		237 352	228 522	
Summa			239 642	228 591	98 %	237 352	228 522	95 %
							Intern 2016	215 418
							Intern 2015	215 599
							Intäktstyngd 2016	48%

Gymnastik- och idrottshögskolan

Ekonomiskt utfall i tkr	Beslutar storlek	Disponerar	2016 Intäkter	2016 Kostnader	2016 KTG	2015 Intäkter	2015 Kostnader	2015 KTG
Uppdragsverksamhet								
Uppdragsutbildning	Ja	Ja	601	509	118 %	372	488	76 %
4 § avgiftsförordningen (exkl. tjänsteexp.)	Ja	Ja	6 440	0		6 770	0	
Studieavgiftsskyldiga studenter	Ja	Ja	0	0		93	93	
S:a Uppdragsverksamhet			7 041	509		7 235	581	
Summa			7 041	509	118 %	7 235	581	76 %
							Intern 2016	494
							Intern 2015	291
							Intäktstyngd 2016	5%

Göteborgs universitet

Ekonomiskt utfall i tkr	Beslutar storlek	Disponerar	2016 Intäkter	2016 Kostnader	2016 KTG	2015 Intäkter	2015 Kostnader	2015 KTG
Offentligrättslig verksamhet								
Högskoleprovet	Nej	Ja	4 763	5 087		4 991	4 679	
S:a Offentligrättslig verksamhet			4 763	5 087		4 991	4 679	
Uppdragsverksamhet								
Uppdragsverksamhet	Ja	Ja	212 768	207 897	102 %	259 009	263 731	98 %
Upplåtande av bostadslägenhet enl regleringsbrev	Ja	Ja	25 861	25 816		26 859	25 700	
Beställd utbildning	Ja	Ja	28 495	28 499	100 %	23 496	23 897	98 %
Biljettintäkter konstnärlig utbildning	Ja	Ja	390	390		111	111	
Övriga avgifter	Ja	Ja	33 139	30 486		29 728	35 525	
Studieavgiftsskyldiga studenter	Nej	Nej	20 184	20 184		22 529	16 696	
4 § avgiftsförordningen (exkl. tjänsteexp.)	Ja	Ja	73 658	0		73 371	0	
Tjänsteexport	Ja	Ja	26 054	26 054		3 053	3 053	
S:a Uppdragsverksamhet			420 549	339 326		438 156	368 713	
Summa			425 312	344 413	102 %	443 147	373 392	98 %
						Intern 2016		154 807
						Intern 2015		164 758
						Intäktstyngd 2016		7%

Högskolan Dalarna

Ekonomiskt utfall i tkr	Beslutar storlek	Disponerar	2016 Intäkter	2016 Kostnader	2016 KTG	2015 Intäkter	2015 Kostnader	2015 KTG
Offentligrättslig verksamhet								
Högskoleprovet	Nej	Ja	784	592		824	626	
S:a Offentligrättslig verksamhet			784	592		824	626	
Uppdragsverksamhet								
Uppdragsverksamhet	Ja	Ja	41 756	39 590	105 %	39 258	37 010	106 %
4 § avgiftsförordningen (exkl. tjänsteexp.)	Ja	Ja	24 046	0		22 844	0	
Tjänsteexport	Ja	Ja	5 008	4 631	108 %	0	0	
S:a Uppdragsverksamhet			70 810	44 221		62 102	37 010	
Summa			71 594	44 813	106 %	62 926	37 636	106 %
						Intern 2016		35 376
						Intern 2015		30 684
						Intäktstyngd 2016		12%

Högskolan i Borås

Ekonomiskt utfall i tkr	Beslutar storlek	Disponerar	2016 Intäkter	2016 Kostnader	2016 KTG	2015 Intäkter	2015 Kostnader	2015 KTG
Offentligrättslig verksamhet								
15 § avgiftsförordningen	Nej	Ja	7	7		4	4	
Högskoleprovet	Nej	Ja	759	586		794	475	
S:a Offentligrättslig verksamhet			766	593		798	479	
Uppdragsverksamhet								
Uppdragsforskning	Ja	Ja	5 882	5 666	104 %	4 154	3 998	104 %
Uppdragsutbildning	Ja	Ja	16 796	15 290	110 %	21 677	19 914	109 %
Utb av studieavgiftsskyldiga studenter	Ja	Ja	3 810	2 657	143 %	0	0	
Yrkes högskolan, KY	Ja	Ja	343	173		493	344	143 %
Upplåtande av bostadslägenhet	Ja	Ja	63	162		18	165	
Beställd utbildning	Ja	Ja	0	3		176	139	127 %
4 § avgiftsförordningen (exkl. tjänsteexp.)	Ja	Ja	9 319	0		11 728	0	
Tjänsteexport	Ja	Ja	0	0		17	21	81 %
Studieavgiftsskyldiga studenter	Ja	Ja	0	0		4 045	3 793	107 %
S:a Uppdragsverksamhet			36 213	23 951		42 308	28 374	
Summa			36 979	24 544	113 %	43 106	28 853	108 %
						Intern 2016		16 057
						Intern 2015		18 912
						Intäktstyngd 2016		6%

Högskolan i Gävle

Ekonomiskt utfall i tkr	Beslutar storlek	Disponerar	2016 Intäkter	2016 Kostnader	2016 KTG	2015 Intäkter	2015 Kostnader	2015 KTG
Offentligrättslig verksamhet								
Högskoleprovet	Nej	Ja	968	1 157		1 016	1 042	
S:a Offentligrättslig verksamhet			968	1 157		1 016	1 042	
Uppdragsverksamhet								
Uppdragsutbildning/-forskning	Ja	Ja	33 781	32 865	103 %	18 916	19 011	100 %
Tjänsteexport (del= studieavg skyldiga stud)	Ja	Ja	3 641	3 898	93 %	0	0	
Intäkter lokaler	Ja	Ja	1 677	0		1 421	0	
4 § avgiftsförordningen (exkl. tjänsteexp.)	Ja	Ja	2 375	0		1 496	0	
Tjänsteexport	Ja	Ja	3 368	3 368	100 %	437	437	100 %
Studieavgiftsskyldiga studenter	Ja	Ja	0	0		4 129	3 547	116 %
S:a Uppdragsverksamhet			44 842	40 131		26 399	22 995	
Summa			45 810	41 288	102 %	27 415	24 037	102 %
						Intern 2016		12 042
						Intern 2015		8 158
						Intäktstyngd 2016		7%

Högskolan i Halmstad

Ekonomiskt utfall i tkr	Beslutar storlek	Disponerar	2016 Intäkter	2016 Kostnader	2016 KTG	2015 Intäkter	2015 Kostnader	2015 KTG	
Offentligrättslig verksamhet									
Högskoleprovet	Nej	Ja	884	691	128 %	910	670	136 %	
S:a Offentligrättslig verksamhet			884	691		910	670		
Uppdragsverksamhet									
Uppdragsverksamhet exkl tjänsteexport	Ja	Ja	7 052	7 459	95 %	0	0		
Övr avg. verksamhet	Ja	Ja	206	231		100	165		
4 § avgiftsförordningen (exkl. tjänsteexp.)	Ja	Ja	7 015	0		4 703	0		
Tjänsteexport	Ja	Ja	20 550	20 464	100 %	0	0		
Uppdragsverksamhet	Ja	Ja	0	0		22 567	23 350	97 %	
S:a Uppdragsverksamhet			34 823	28 154		27 370	23 515		
Summa			35 707	28 845	100 %	28 280	24 185	98 %	
								Intern 2016	3 158
								Intern 2015	4 972
								Intäktstyngd 2016	6%

Högskolan i Skövde

Ekonomiskt utfall i tkr	Beslutar storlek	Disponerar	2016 Intäkter	2016 Kostnader	2016 KTG	2015 Intäkter	2015 Kostnader	2015 KTG	
Offentligrättslig verksamhet									
Högskoleprovet	Nej	Ja	835	693		927	662		
S:a Offentligrättslig verksamhet			835	693		927	662		
Uppdragsverksamhet									
Uppdragsverksamhet	Ja	Ja	9 584	9 457	101 %	9 723	12 184	80 %	
4 § avgiftsförordningen (exkl. tjänsteexp.)	Ja	Ja	7 106	0		6 421	0		
Tjänsteexport	Ja	Ja	4 546	4 725	96 %	6 214	5 768	108 %	
S:a Uppdragsverksamhet			21 236	14 182		22 358	17 952		
Summa			22 071	14 875	100 %	23 285	18 614	89 %	
								Intern 2016	7 474
								Intern 2015	8 270
								Intäktstyngd 2016	5%

Högskolan Kristianstad

Ekonomiskt utfall i tkr	Beslutar storlek	Disponerar	2016 Intäkter	2016 Kostnader	2016 KTG	2015 Intäkter	2015 Kostnader	2015 KTG
Offentligrättslig verksamhet								
Högskoleprovet	Nej	Ja	653	795		754	0	
S:a Offentligrättslig verksamhet			653	795		754	0	
Uppdragsverksamhet								
Uppdragsforskning	Ja	Ja	1 048	1 042	101 %	1 891	1 877	101 %
Uppdragsutbildning	Ja	Ja	34 424	32 357	106 %	37 344	30 719	122 %
Beställd utbildning	Ja	Ja	1 795	1 795	100 %	3 447	3 449	100 %
Studieavgiftsskyldiga studenter	Ja	Ja	3 671	3 671	100 %	3 537	3 537	100 %
Tandvårdsverksamhet	Nej	Nej	1 244	1 588		0	0	
4 § avgiftsförordningen (exkl. tjänsteexp.)	Ja	Ja	8 026	0		9 943	0	
S:a Uppdragsverksamhet			50 208	40 453		56 162	39 582	
Summa			50 861	41 248	105 %	56 916	39 582	117 %

Intern 2016	30 064
Intern 2015	36 336
Intäktstyngd 2016	11%

Högskolan Väst

Ekonomiskt utfall i tkr	Beslutar storlek	Disponerar	2016 Intäkter	2016 Kostnader	2016 KTG	2015 Intäkter	2015 Kostnader	2015 KTG
Offentligrättslig verksamhet								
Högskoleprovet	Nej	Ja	865	504		903	655	
15 § avgiftsförordningen	Nej	Ja	3	3		2	2	
S:a Offentligrättslig verksamhet			868	507		905	657	
Uppdragsverksamhet								
Uppdragsverksamhet	Ja	Ja	24 523	27 109	90 %	15 317	14 614	105 %
Studieavgiftsskyldiga studenter	Ja	Ja	4 675	3 512	133 %	4 092	4 792	85 %
Tjänsteexport	Ja	Ja	978	948	103 %	1 045	1 040	100 %
4 § avgiftsförordningen (exkl. tjänsteexp.)	Ja	Ja	3 249	0		3 161	0	
S:a Uppdragsverksamhet			33 425	31 569		23 615	20 446	
Summa			34 293	32 076	96 %	24 520	21 103	100 %

Intern 2016	10 886
Intern 2015	11 072
Intäktstyngd 2016	7%

Institutet för rymdfysik

Ekonomiskt utfall i tkr	Beslutar storlek	Disponerar	2016 Intäkter	2016 Kostnader	2016 KTG	2015 Intäkter	2015 Kostnader	2015 KTG
Uppdragsverksamhet								
Drift av EISCAT mottagarstation	Ja	Ja	2 054	2 360		1 902	2 198	
Drift av personalmatsal	Ja	Ja	563	1 323		561	1 281	
Lokaler	Ja	Ja	638	855		582	881	
Undervisning	Ja	Ja	986	1 008		446	574	
4 § avgiftsförordningen (exkl. tjänsteexp.)	Ja	Ja	1 405	0		1 455	0	
S:a Uppdragsverksamhet			5 646	5 546		4 946	4 934	
Summa			5 646	5 546		4 946	4 934	

Intern 2016 1 888

Intern 2015 1 352

Intäktstyngd 2016 6%

Karlstads universitet

Ekonomiskt utfall i tkr	Beslutar storlek	Disponerar	2016 Intäkter	2016 Kostnader	2016 KTG	2015 Intäkter	2015 Kostnader	2015 KTG
Offentligrättslig verksamhet								
Högskoleprovet	Nej	Ja	1 014	1 206		1 008	1 235	
S:a Offentligrättslig verksamhet			1 014	1 206		1 008	1 235	
Uppdragsverksamhet								
Uppdragsforskning	Ja	Ja	11 140	11 065	101 %	14 772	14 698	101 %
Uppdragsutbildning	Ja	Ja	59 316	59 497	100 %	54 274	54 220	100 %
Studieavgifter studenter från 3:e land	Ja	Ja	1 105	1 105	100 %	0	0	
4 § avgiftsförordningen (exkl. tjänsteexp.)	Ja	Ja	5 553	0		5 539	0	
Tjänsteexport	Ja	Ja	2 003	2 003	100 %	0	0	
S:a Uppdragsverksamhet			79 117	73 670		74 585	68 918	
Summa			80 131	74 876	100 %	75 593	70 153	100 %

Intern 2016 52 434

Intern 2015 47 513

Intäktstyngd 2016 7%

Karolinska institutet

Ekonomiskt utfall i tkr	Beslutar storlek	Disponerar	2016 Intäkter	2016 Kostnader	2016 KTG	2015 Intäkter	2015 Kostnader	2015 KTG
Offentligrättslig verksamhet								
Tandvårdscentral	Nej	Nej	1 849	1 818		2 279	2 277	
S:a Offentligrättslig verksamhet			1 849	1 818		2 279	2 277	
Uppdragsverksamhet								
Beställd utbildning	Ja	Ja	4 992	5 793	86 %	6 803	9 164	74 %
Forskning exkl. tjänsteexport.	Ja	Ja	132 337	111 647	119 %	136 797	118 935	115 %
Övrig utbildning exkl tjänsteexport	Ja	Ja	64 858	67 489	96 %	60 842	65 346	93 %
4 § avgiftsförordningen (exkl. tjänsteexp.)	Ja	Ja	117 084	0		124 451	0	
Tjänsteexport	Ja	Ja	130 793	130 793		95 095	95 095	
S:a Uppdragsverksamhet			450 064	315 722		423 988	288 540	
Summa			451 913	317 540	109 %	426 267	290 817	106 %
						Intern 2016		129 093
						Intern 2015		131 383
						Intäktstyngd 2016		7%

Konstfack

Ekonomiskt utfall i tkr	Beslutar storlek	Disponerar	2016 Intäkter	2016 Kostnader	2016 KTG	2015 Intäkter	2015 Kostnader	2015 KTG
Uppdragsverksamhet								
Uppdragsutbildning + beställd utbildning	Ja	Ja	1 721	1 476	117 %	2 002	2 210	91 %
Övrig uppdragsverksamhet	Ja	Ja	280	280	100 %	211	211	100 %
Studieavgiftsskyldiga studenter	Ja	Ja	1 113	1 106	101 %	985	1 136	87 %
4 § avgiftsförordningen (exkl. tjänsteexp.)	Ja	Ja	1 923	0		2 279	0	
S:a Uppdragsverksamhet			5 037	2 862		5 477	3 557	
Summa			5 037	2 862	109 %	5 477	3 557	90 %
						Intern 2016		1 967
						Intern 2015		2 442
						Intäktstyngd 2016		3%

Kungl. Biblioteket

Ekonomiskt utfall i tkr	Beslutar storlek	Disponerar	2016 Intäkter	2016 Kostnader	2016 KTG	2015 Intäkter	2015 Kostnader	2015 KTG
Uppdragsverksamhet								
Övriga intäkter	Ja	Ja	69	69	100 %	1 100	1 100	100 %
4 § avgiftsförordningen (exkl. tjänsteexp.)	Ja	Ja	5 438	0		5 677	0	
S:a Uppdragsverksamhet			5 507	69		6 777	1 100	
Summa			5 507	69	100 %	6 777	1 100	100 %

Intern 2016	3 141
Intern 2015	3 116
Intäktstyngd 2016	1%

Kungl. Konsthögskolan

Ekonomiskt utfall i tkr	Beslutar storlek	Disponerar	2016 Intäkter	2016 Kostnader	2016 KTG	2015 Intäkter	2015 Kostnader	2015 KTG
Uppdragsverksamhet								
Studieavgifter och anmälningsavgifter	Ja	Ja	300	300	100 %	305	296	103 %
4 § avgiftsförordningen (exkl. tjänsteexp.)	Ja	Ja	1 341	0		1 193	0	
S:a Uppdragsverksamhet			1 641	300		1 498	296	
Summa			1 641	300	100 %	1 498	296	103 %

Intern 2016	0
Intern 2015	113
Intäktstyngd 2016	2%

Kungl. Musikhögskolan i Stockholm

Ekonomiskt utfall i tkr	Beslutar storlek	Disponerar	2016 Intäkter	2016 Kostnader	2016 KTG	2015 Intäkter	2015 Kostnader	2015 KTG
Uppdragsverksamhet								
Upplåtande av bostad till studenter	Ja	Ja	911	878		877	869	
Beställd utbildning	Nej	Nej	14	14	100 %	0	0	
4 § avgiftsförordningen (exkl. tjänsteexp.)	Ja	Ja	1 875	0		875	0	
Tjänsteexport	Ja	Ja	255	255	100 %	383	383	100 %
S:a Uppdragsverksamhet			3 055	1 147		2 135	1 252	
Summa			3 055	1 147	100 %	2 135	1 252	100 %

Intern 2016	246
Intern 2015	186
Intäktstyngd 2016	2%

Kungl. Tekniska högskolan

Ekonomiskt utfall i tkr	Beslutar storlek	Disponerar	2016 Intäkter	2016 Kostnader	2016 KTG	2015 Intäkter	2015 Kostnader	2015 KTG
Uppdragsverksamhet								
Uppdragsverksamhet	Ja	Ja	114 401	118 882	96 %	127 141	118 524	107 %
Studieavgiftsskyldiga studenter	Ja	Ja	95 606	93 583	102 %	76 615	75 716	101 %
4 § avgiftsförordningen (exkl. tjänsteexp.)	Ja	Ja	273 044	0		246 504	0	
Tjänsteexport	Ja	Ja	26 753	26 753	100 %	22 996	22 996	100 %
S:a Uppdragsverksamhet			509 804	239 218		473 256	217 236	
Summa			509 804	239 218	99 %	473 256	217 236	104 %

Intern 2016	181 722
Intern 2015	169 598
Intäktstyngd 2016	11%

Linköpings universitet

Ekonomiskt utfall i tkr	Beslutar storlek	Disponerar	2016 Intäkter	2016 Kostnader	2016 KTG	2015 Intäkter	2015 Kostnader	2015 KTG
Offentligrättslig verksamhet								
Högskoleprovet	Nej	Ja	1 847	2 172		1 968	2 157	
15 § avgiftsförordningen	Nej	Ja	19	19		2	2	
S:a Offentligrättslig verksamhet			1 866	2 191		1 970	2 159	
Uppdragsverksamhet								
Uppdragsforskning	Ja	Ja	43 207	39 645	109 %	51 183	49 810	103 %
Uppdragsutbildning	Ja	Ja	16 958	19 604	87 %	8 513	6 836	125 %
Studieavgiftsskyldiga studenter	Ja	Ja	18 953	16 406	116 %	19 058	14 268	134 %
Tjänsteexport	Ja	Ja	1 132	1 132	100 %	558	558	100 %
4 § avgiftsförordningen (exkl. tjänsteexp.)	Ja	Ja	111 253	0		146 471	0	
S:a Uppdragsverksamhet			191 503	76 787		225 783	71 472	
Summa			193 369	78 978	105 %	227 753	73 631	111 %

Intern 2016	58 188
Intern 2015	59 309
Intäktstyngd 2016	5%

Linnéuniversitetet

Ekonomiskt utfall i tkr	Beslutar storlek	Disponerar	2016 Intäkter	2016 Kostnader	2016 KTG	2015 Intäkter	2015 Kostnader	2015 KTG
Offentligrättslig verksamhet								
Högskoleprovet	Nej	Ja	1 115	1 628		1 780	1 545	
S:a Offentligrättslig verksamhet			1 115	1 628		1 780	1 545	
Uppdragsverksamhet								
Uppdragsutbildning	Ja	Ja	119 188	123 974	96 %	116 759	118 606	98 %
Studieavgiftsskyldiga studenter	Ja	Ja	35 495	34 490	103 %	31 756	31 140	102 %
Uppdragsforskning	Ja	Ja	11 788	11 942	99 %	22 200	21 858	102 %
4 § avgiftsförordningen (exkl. tjänsteexp.)	Ja	Ja	12 439	0		17 045	0	
S:a Uppdragsverksamhet			178 910	170 406		187 760	171 604	
Summa			180 025	172 034	98 %	189 540	173 149	99 %

Intern 2016 108 477

Intern 2015 121 947

Intäktstyngd 2016 10%

Luleå tekniska universitet

Ekonomiskt utfall i tkr	Beslutar storlek	Disponerar	2016 Intäkter	2016 Kostnader	2016 KTG	2015 Intäkter	2015 Kostnader	2015 KTG
Offentligrättslig verksamhet								
Högskoleprovet	Nej	Ja	547	495		730	632	
S:a Offentligrättslig verksamhet			547	495		730	632	
Uppdragsverksamhet								
Uppdragsverksamhet	Ja	Ja	98 031	105 243	93 %	95 603	96 557	99 %
4 § avgiftsförordningen (exkl. tjänsteexp.)	Ja	Ja	20 062	0		20 721	0	
Tjänsteexport	Ja	Ja	1 887	2 010	94 %	2 864	2 919	98 %
S:a Uppdragsverksamhet			119 980	107 253		119 188	99 476	
Summa			120 527	107 748	93 %	119 918	100 108	99 %

Intern 2016 14 742

Intern 2015 24 558

Intäktstyngd 2016 7%

Lunds universitet

Ekonomiskt utfall i tkr	Beslutar storlek	Disponerar	2016 Intäkter	2016 Kostnader	2016 KTG	2015 Intäkter	2015 Kostnader	2015 KTG
Offentligrättslig verksamhet								
Högskoleprovet	Nej	Ja	4 796	4 668		4 813	3 882	
Övrigt	Nej	Ja	300	0		57	0	
S:a Offentligrättslig verksamhet			5 096	4 668		4 870	3 882	
Uppdragsverksamhet								
Beställd utbildning	Ja	Ja	91	4 598		9 554	14 939	64 %
Uppdragsforskning	Ja	Ja	95 443	107 748	89 %	85 722	85 655	100 %
Uppdragsutbildning	Ja	Ja	47 450	43 735	108 %	44 390	49 847	89 %
Uthyrning bostäder studenter gästforskare	Ja	Ja	61 448	63 677		63 786	66 803	
Biljett- och programintäkter	Ja	Ja	982	982		972	972	
Inträde till museum	Ja	Ja	276	276		632	632	
Redovisningstjänster anknutna stiftelser	Ja	Ja	6 960	6 960	100 %	6 846	6 846	100 %
Studieavgiftsskyldiga studenter	Ja	Ja	86 919	83 114	105 %	73 367	69 027	106 %
4 § avgiftsförordningen (exkl. tjänsteexp.)	Ja	Ja	304 046	0		305 099	0	
Tjänsteexport	Ja	Ja	82 863	82 863	100 %	95 599	95 599	100 %
S:a Uppdragsverksamhet			686 478	393 953		685 967	390 320	
Summa			691 574	398 621	97 %	690 837	394 202	98 %
						Intern 2016		127 213
						Intern 2015		134 394
						Intäktstyngd 2016		9%

Malmö högskola

Ekonomiskt utfall i tkr	Beslutar storlek	Disponerar	2016 Intäkter	2016 Kostnader	2016 KTG	2015 Intäkter	2015 Kostnader	2015 KTG
Uppdragsverksamhet								
Uppdragsutbildning	Ja	Ja	63 537	71 688	89 %	74 972	68 367	110 %
Tandvård (Lärarkliniken)	Ja	Ja	42 909	0		40 227	0	
Studieavgiftsskyldiga studenter	Ja	Ja	2 652	5 902		4 053	4 053	100 %
Uppdragsforskning	Ja	Ja	19 007	18 609	102 %	21 570	21 037	103 %
Tandvård (studenttandvård)	Ja	Nej	2 764	0		2 382	0	
Bostadslägenheter	Ja	Ja	2 935	0		4 744	0	
Tandvård student material	Nej	Nej	431	0		0	0	
4 § avgiftsförordningen (exkl. tjänsteexp.)	Ja	Ja	17 424	0		12 990	0	
Tjänsteexport	Ja	Ja	16 603	16 603	100 %	16 686	16 686	100 %
S:a Uppdragsverksamhet			168 262	112 802		177 624	110 143	
Summa			168 262	112 802	90 %	177 624	110 143	106 %
						Intern 2016		61 018
						Intern 2015		62 975
						Intäktstyngd 2016		12%

Mittuniversitetet

Ekonomiskt utfall i tkr	Beslutar storlek	Disponerar	2016 Intäkter	2016 Kostnader	2016 KTG	2015 Intäkter	2015 Kostnader	2015 KTG
Offentligrättslig verksamhet								
Högskoleprovet	Nej	Ja	1 090	1 300		1 172	1 316	
S:a Offentligrättslig verksamhet			1 090	1 300		1 172	1 316	
Uppdragsverksamhet								
Uppdragsforskning	Ja	Ja	10 442	10 688	98 %	12 731	12 604	101 %
Uppdragsutbildning	Ja	Ja	15 402	13 023	118 %	16 518	15 249	108 %
Beställd utbildning	Ja	Ja	2 342	2 338	100 %	2 268	2 267	100 %
Studieavgiftsskyldiga studenter	Ja	Ja	2 713	2 529	107 %	2 172	2 069	105 %
Nationellt Vintersportcentrum	Ja	Ja	659	616	107 %	436	463	94 %
4 § avgiftsförordningen (exkl. tjänsteexp.)	Ja	Ja	10 411	0		10 036	0	
Tjänsteexport	Ja	Ja	274	274		47	47	
S:a Uppdragsverksamhet			42 243	29 468		44 208	32 699	
Summa			43 333	30 768	108 %	45 380	34 015	105 %

Intern 2016 23 679

Intern 2015 28 033

Intäktstyngd 2016 5%

Myndigheten för ungdoms- och civilsamhällesfrågor

Ekonomiskt utfall i tkr	Beslutar storlek	Disponerar	2016 Intäkter	2016 Kostnader	2016 KTG	2015 Intäkter	2015 Kostnader	2015 KTG
Uppdragsverksamhet								
Intäkter levererade till inkomstitel	Nej	Nej	1 520	0		0	0	
4 § avgiftsförordningen (exkl. tjänsteexp.)	Ja	Ja	2 998	0		844	0	
S:a Uppdragsverksamhet			4 518	0		844	0	
Summa			4 518	0		844	0	

Intern 2016 85

Intern 2015 23

Intäktstyngd 2016 6%

Myndigheten för yrkeshögskolan

Ekonomiskt utfall i tkr	Beslutar storlek	Disponerar	2016 Intäkter	2016 Kostnader	2016 KTG	2015 Intäkter	2015 Kostnader	2015 KTG
Offentligrättslig verksamhet								
Uppdragsverksamhet	Nej	Nej	51	121	42 %	60	60	100 %
15 § avgiftsförordningen	Nej	Ja	1	1		3	0	
Ansökningsavgifter SeQF	Nej	Ja	30	12		0	0	
S:a Offentligrättslig verksamhet			82	134		63	60	
Summa			82	134	42 %	63	60	100 %

Intern 2016	0
Intern 2015	0
Intäktstyngd 2016	%

Mälardalens högskola

Ekonomiskt utfall i tkr	Beslutar storlek	Disponerar	2016 Intäkter	2016 Kostnader	2016 KTG	2015 Intäkter	2015 Kostnader	2015 KTG
Offentligrättslig verksamhet								
Högskoleprovet	Nej	Ja	1 918	2 019		1 907	1 797	
S:a Offentligrättslig verksamhet			1 918	2 019		1 907	1 797	
Uppdragsverksamhet								
Uppdragsforskning	Ja	Ja	9 301	9 458	98 %	11 665	9 599	122 %
Uppdragsutbildning	Ja	Ja	22 182	17 184	129 %	22 824	20 939	109 %
Studieavgiftsskyldiga studenter	Nej	Ja	5 093	4 376	116 %	4 358	3 995	109 %
4 § avgiftsförordningen (exkl. tjänsteexp.)	Ja	Ja	6 876	0		11 601	0	
S:a Uppdragsverksamhet			43 452	31 018		50 448	34 533	
Summa			45 370	33 037	118 %	52 355	36 330	112 %

Intern 2016	21 610
Intern 2015	23 845
Intäktstyngd 2016	5%

Polarforskningssektariatet

Ekonomiskt utfall i tkr	Beslutar storlek	Disponerar	2016 Intäkter	2016 Kostnader	2016 KTG	2015 Intäkter	2015 Kostnader	2015 KTG
Uppdragsverksamhet								
Boende vid Abisko naturvetenskapliga station	Ja	Ja	1 427	1 788		1 157	1 254	
Tjänsteexport	Ja	Ja	37 919	40 138	94 %	53 542	51 487	104 %
4 § avgiftsförordningen (exkl. tjänsteexp.)	Ja	Ja	1 086	0		872	0	
S:a Uppdragsverksamhet			40 432	41 926		55 571	52 741	
Summa			40 432	41 926	94 %	55 571	52 741	104 %

Intern 2016 1 408

Intern 2015 1 131

Intäktstyngd 2016 51%

Regionala etikprövningsnämnden i Göteborg

Ekonomiskt utfall i tkr	Beslutar storlek	Disponerar	2016 Intäkter	2016 Kostnader	2016 KTG	2015 Intäkter	2015 Kostnader	2015 KTG
Offentligrättslig verksamhet								
Etikprövningsverksamhet	Nej	Nej	4 843	5 678	85 %	4 411	5 567	79 %
S:a Offentligrättslig verksamhet			4 843	5 678		4 411	5 567	
Summa			4 843	5 678	85 %	4 411	5 567	79 %

Intern 2016 1 279

Intern 2015 1 127

Intäktstyngd 2016 85%

Regionala etikprövningsnämnden i Linköping

Ekonomiskt utfall i tkr	Beslutar storlek	Disponerar	2016 Intäkter	2016 Kostnader	2016 KTG	2015 Intäkter	2015 Kostnader	2015 KTG
Offentligrättslig verksamhet								
Etikprövningsverksamhet	Nej	Nej	2 387	3 602	66 %	2 532	3 524	72 %
S:a Offentligrättslig verksamhet			2 387	3 602		2 532	3 524	
Summa			2 387	3 602	66 %	2 532	3 524	72 %

Intern 2016 777

Intern 2015 759

Intäktstyngd 2016 66%

Regionala etikprövningsnämnden i Lund

Ekonomiskt utfall i tkr	Beslutar storlek	Disponerar	2016 Intäkter	2016 Kostnader	2016 KTG	2015 Intäkter	2015 Kostnader	2015 KTG
Offentligrättslig verksamhet								
Etikprövningsverksamhet	Nej	Nej	4 460	5 800	77 %	4 287	5 854	73 %
S:a Offentligrättslig verksamhet			4 460	5 800		4 287	5 854	
Summa			4 460	5 800	77 %	4 287	5 854	73 %

Intern 2016 1 680

Intern 2015 1 506

Intäktstyngd 2016 77%

Regionala etikprövningsnämnden i Stockholm

Ekonomiskt utfall i tkr	Beslutar storlek	Disponerar	2016 Intäkter	2016 Kostnader	2016 KTG	2015 Intäkter	2015 Kostnader	2015 KTG
Offentligrättslig verksamhet								
Etikprövningsverksamhet	Nej	Nej	9 446	10 593	89 %	9 332	10 829	86 %
15 § avgiftsförordningen	Nej	Ja	5	0		0	0	
S:a Offentligrättslig verksamhet			9 451	10 593		9 332	10 829	
Summa			9 451	10 593	89 %	9 332	10 829	86 %

Intern 2016 3 781

Intern 2015 3 947

Intäktstyngd 2016 89%

Regionala etikprövningsnämnden i Umeå

Ekonomiskt utfall i tkr	Beslutar storlek	Disponerar	2016 Intäkter	2016 Kostnader	2016 KTG	2015 Intäkter	2015 Kostnader	2015 KTG
Offentligrättslig verksamhet								
Etikprövningsverksamhet	Nej	Nej	2 141	3 545	60 %	1 978	3 725	53 %
S:a Offentligrättslig verksamhet			2 141	3 545		1 978	3 725	
Summa			2 141	3 545	60 %	1 978	3 725	53 %

Intern 2016 1 115

Intern 2015 1 029

Intäktstyngd 2016 60%

Regionala etikprövningsnämnden i Uppsala

Ekonomiskt utfall i tkr	Beslutar storlek	Disponerar	2016 Intäkter	2016 Kostnader	2016 KTG	2015 Intäkter	2015 Kostnader	2015 KTG
Offentligrättslig verksamhet								
Etikprövningsverksamhet	Nej	Nej	4 869	6 219	78 %	4 392	6 412	68 %
15 § avgiftsförordningen	Nej	Ja	4	0		2	0	
S:a Offentligrättslig verksamhet			4 873	6 219		4 394	6 412	
Summa			4 873	6 219	78 %	4 394	6 412	68 %

Intern 2016	1 706
Intern 2015	1 262
Intäktstyngd 2016	78%

Sameskolstyrelsen

Ekonomiskt utfall i tkr	Beslutar storlek	Disponerar	2016 Intäkter	2016 Kostnader	2016 KTG	2015 Intäkter	2015 Kostnader	2015 KTG
Offentligrättslig verksamhet								
Ersättning från kommun för undervisning	Ja	Ja	14 483			13 910		
Ersättning från kommun för förskoleklass	Nej	Ja	1 704			1 330		
Ersättning från kommun för förskola	Nej	Ja	15 865			14 612		
Ersättning från kommun för fritids	Nej	Ja	2 199			2 156		
S:a Offentligrättslig verksamhet			34 251			32 008		
Uppdragsverksamhet								
Uthyrning motorvärmare, etc	Ja	Ja	27			0		
Försäljning tjänst	Ja	Ja	2 987			1 216		
4 § avgiftsförordningen (exkl. tjänsteexp.)	Ja	Ja	0			13		
Föräldraavgifter	Nej	Ja	0			1 161		
Uthyrning motorvärmare	Ja	Ja	0			19		
S:a Uppdragsverksamhet			3 014			2 409		
Summa			37 265			34 417		

Intern 2016	0
Intern 2015	0
Intäktstyngd 2016	48%

Skolforskningsinstitutet

Ekonomiskt utfall i tkr	Beslutar storlek	Disponerar	2016 Intäkter	2016 Kostnader	2016 KTG	2015 Intäkter	2015 Kostnader	2015 KTG
Uppdragsverksamhet								
4 § avgiftsförordningen	Ja	Ja	10	0		0	0	
S:a Uppdragsverksamhet			10	0		0	0	
Summa			10	0		0	0	
					Intern 2016			10
					Intern 2015			0
					Intäktstyngd 2016			%

Specialpedagogiska skolmyndigheten

Ekonomiskt utfall i tkr	Beslutar storlek	Disponerar	2016 Intäkter	2016 Kostnader	2016 KTG	2015 Intäkter	2015 Kostnader	2015 KTG
Uppdragsverksamhet								
Assistans enl. avtal kommuner	Ja	Ja	34 036	0		29 085	0	
Förskoleklass & fritidsverksamhet	Nej	Ja	45 638	46 607	98 %	36 790	36 636	100 %
Specialskola	Nej	Ja	183 960	477 830		160 806	459 392	
Kost & inkvartering kurser	Ja	Ja	1 635	0		1 372	0	
Läromedel	Ja	Ja	2 348	50 350		2 312	37 761	
Avgift för administration	Ja	Ja	150	150	100 %	80	80	100 %
4 § avgiftsförordningen (exkl. tjänsteexp.)	Ja	Ja	0	0		508	0	
S:a Uppdragsverksamhet			267 767	574 937		230 953	533 869	
Summa			267 767	574 937	98 %	230 953	533 869	100 %
					Intern 2016			252
					Intern 2015			310
					Intäktstyngd 2016			28%

Statens skolinspektion

Ekonomiskt utfall i tkr	Beslutar storlek	Disponerar	2016 Intäkter	2016 Kostnader	2016 KTG	2015 Intäkter	2015 Kostnader	2015 KTG
Offentligrättslig verksamhet								
15 § avgiftsförordningen	Nej	Ja	107	0		114	0	
S:a Offentligrättslig verksamhet			107	0		114	0	
Uppdragsverksamhet								
4 § avgiftsförordningen (exkl. tjänsteexp.)	Ja	Ja	1 258	0		1 468	0	
S:a Uppdragsverksamhet			1 258	0		1 468	0	
Summa			1 365	0		1 582	0	
					Intern 2016			-9
					Intern 2015			1 439
					Intäktstyngd 2016			%

Statens skolverk

Ekonomiskt utfall i tkr	Beslutar storlek	Disponerar	2016 Intäkter	2016 Kostnader	2016 KTG	2015 Intäkter	2015 Kostnader	2015 KTG
Offentligrättslig verksamhet								
15 § avgiftsförordningen	Nej	Ja	12	0		8	0	
avgift Lärarlegitimation	Nej	Nej	15 683	37 450	42 %	19 257	24 457	79 %
S:a Offentligrättslig verksamhet			15 695	37 450		19 265	24 457	
Uppdragsverksamhet								
4 § avgiftsförordningen (exkl. tjänsteexp.)	Ja	Ja	47 863	0		67 888	0	
S:a Uppdragsverksamhet			47 863	0		67 888	0	
Summa			63 558	37 450	42 %	87 153	24 457	79 %
						Intern 2016		1
						Intern 2015		0
						Intäktstyngd 2016		5%

Stockholms konstnärliga högskola

Ekonomiskt utfall i tkr	Beslutar storlek	Disponerar	2016 Intäkter	2016 Kostnader	2016 KTG	2015 Intäkter	2015 Kostnader	2015 KTG
Uppdragsverksamhet								
Uppdragsutbildning	Ja	Ja	114	84	136 %	180	119	151 %
Tjänsteexport	Ja	Ja	633	354		469	469	
4 § avgiftsförordningen	Ja	Ja	2 688	0		1 055	0	
Övrigt	Ja	Ja	0	0		20	19	
S:a Uppdragsverksamhet			3 435	438		1 724	607	
Summa			3 435	438	136 %	1 724	607	151 %
						Intern 2016		953
						Intern 2015		217
						Intäktstyngd 2016		1%

Stockholms universitet

Ekonomiskt utfall i tkr	Beslutar storlek	Disponerar	2016 Intäkter	2016 Kostnader	2016 KTG	2015 Intäkter	2015 Kostnader	2015 KTG
Offentligrättslig verksamhet								
15 § avgiftsförordningen	Nej	Ja	12	0		27	0	
Högskoleprovet	Nej	Ja	10 342	11 576		10 869	9 325	
S:a Offentligrättslig verksamhet			10 354	11 576		10 896	9 325	
Uppdragsverksamhet								
Uppdragsforskning	Ja	Ja	102 325	101 329	101 %	71 862	68 364	105 %
Uppdragsutbildning	Ja	Ja	91 243	87 787	104 %	132 205	82 133	161 %
Studieavgiftsskyldiga studenter	Ja	Ja	16 030	20 711	77 %	0	0	
4 § avgiftsförordningen (exkl. tjänsteexp.)	Ja	Ja	98 489	0		63 523	0	
S:a Uppdragsverksamhet			308 087	209 827		267 590	150 497	
Summa			318 441	221 403	100 %	278 486	159 822	136 %

Intern 2016	173 547
Intern 2015	133 128
Intäktstyngd 2016	6%

Södertörns högskola

Ekonomiskt utfall i tkr	Beslutar storlek	Disponerar	2016 Intäkter	2016 Kostnader	2016 KTG	2015 Intäkter	2015 Kostnader	2015 KTG
Uppdragsverksamhet								
Uppdragsforskning	Ja	Ja	5 153	5 136	100 %	4 259	4 163	102 %
Uppdragsutbildning	Ja	Ja	85 364	76 033	112 %	49 887	43 877	114 %
Studieavgiftsskyldiga studenter	Ja	Ja	910	902	101 %	943	1 000	94 %
4 § avgiftsförordningen (exkl. tjänsteexp.)	Ja	Ja	9 623	0		8 236	0	
S:a Uppdragsverksamhet			101 050	82 071		63 325	49 040	
Summa			101 050	82 071	111 %	63 325	49 040	112 %

Intern 2016	87 964
Intern 2015	51 633
Intäktstyngd 2016	13%

Umeå universitet

Ekonomiskt utfall i tkr	Beslutar storlek	Disponerar	2016 Intäkter	2016 Kostnader	2016 KTG	2015 Intäkter	2015 Kostnader	2015 KTG
Offentligrättslig verksamhet								
Högskoleprovet	Nej	Ja	1 206	1 047		1 177	1 287	
S:a Offentligrättslig verksamhet			1 206	1 047		1 177	1 287	
Uppdragsverksamhet								
Uppdragsforskning	Ja	Ja	168 606	173 689	97 %	164 048	179 517	91 %
Uppdragsutbildning	Ja	Ja	87 936	97 532	90 %	87 769	89 250	98 %
Studieavgiftsskyldiga studenter	Ja	Ja	26 415	26 415	100 %	20 593	20 593	100 %
4 § avgiftsförordningen (exkl. tjänsteexp.)	Ja	Ja	314 123	0		318 969	0	
Tjänsteexport	Ja	Ja	8 470	8 470	100 %	8 815	8 815	100 %
S:a Uppdragsverksamhet			605 550	306 106		600 194	298 175	
Summa			606 756	307 153	95 %	601 371	299 462	94 %
						Intern 2016		378 697
						Intern 2015		383 530
						Intäktstyngd 2016		14%

Universitets- och högskolerådet

Ekonomiskt utfall i tkr	Beslutar storlek	Disponerar	2016 Intäkter	2016 Kostnader	2016 KTG	2015 Intäkter	2015 Kostnader	2015 KTG
Offentligrättslig verksamhet								
Högskoleprovet, anmälningsavgift	Nej	Ja	27 636	30 114		27 895	26 202	
Kopieringsavgifter, § 15 avg.förordn.	Nej	Ja	4	0		0	0	
S:a Offentligrättslig verksamhet			27 640	30 114		27 895	26 202	
Uppdragsverksamhet								
Antagningstjänster, licenstjänst m.m.	Ja	Ja	175 086	174 461	100 %	190 926	187 075	102 %
LADOK	Nej	Ja	52 179	52 024	100 %	64 150	64 191	100 %
Tjänsteexport	Ja	Ja	17 813	17 813	100 %	6 702	6 702	100 %
4 § avgiftsförordningen (exkl. tjänsteexp.)	Ja	Ja	6 451	0		12 776	0	
S:a Uppdragsverksamhet			251 529	244 298		274 554	257 968	
Summa			279 169	274 412	100 %	302 449	284 170	101 %
						Intern 2016		223 450
						Intern 2015		253 024
						Intäktstyngd 2016		60%

Universitetskanslersämbetet

Ekonomiskt utfall i tkr	Beslutar storlek	Disponerar	2016 Intäkter	2016 Kostnader	2016 KTG	2015 Intäkter	2015 Kostnader	2015 KTG
Uppdragsverksamhet								
4 § avgiftsförordningen (exkl. tjänsteexp.)	Ja	Ja	350	0		949	0	
S:a Uppdragsverksamhet			350	0		949	0	
Summa			350	0		949	0	

Intern 2016 288

Intern 2015 693

Intäktstyngd 2016 %

Uppsala universitet

Ekonomiskt utfall i tkr	Beslutar storlek	Disponerar	2016 Intäkter	2016 Kostnader	2016 KTG	2015 Intäkter	2015 Kostnader	2015 KTG
Offentligrättslig verksamhet								
Högskoleprovet	Nej	Ja	2 003	2 141		2 051	1 778	
S:a Offentligrättslig verksamhet			2 003	2 141		2 051	1 778	
Uppdragsverksamhet								
Beställd utbildning	Ja	Ja	1 317	1 271	104 %	1 104	1 154	96 %
Museiverksamhet, entréavgifter	Ja	Ja	2 584	2 584		3 021	3 021	
Uppdragsforskning	Ja	Ja	85 530	80 086	107 %	92 988	97 143	96 %
Uppdragsutbildning	Ja	Ja	76 985	77 243	100 %	85 547	79 698	107 %
Uthyrning av lokaler	Ja	Ja	40 812	40 812		35 772	35 772	
Studieavgiftsskyldiga studenter	Ja	Ja	43 005	41 325	104 %	35 592	34 919	102 %
Yrkehögskolan, KY mm	Ja	Ja	-2	-1	200 %	325	312	104 %
Tjänsteexport	Ja	Ja	45 298	43 417	104 %	31 989	32 780	98 %
4 § avgiftsförordningen (exkl. tjänsteexp.)	Ja	Ja	265 226	0		271 570	0	
S:a Uppdragsverksamhet			560 755	286 737		557 908	284 799	
Summa			562 758	288 878	104 %	559 959	286 577	101 %

Intern 2016 175 972

Intern 2015 189 612

Intäktstyngd 2016 8%

Vetenskapsrådet

Ekonomiskt utfall i tkr	Beslutar storlek	Disponerar	2016 Intäkter	2016 Kostnader	2016 KTG	2015 Intäkter	2015 Kostnader	2015 KTG
Offentligrättslig verksamhet								
Vetenskapsrådets förvaltning	Ja	Ja	4	0		3	0	
S:a Offentligrättslig verksamhet			4	0		3	0	
Uppdragsverksamhet								
SUNET	Ja	Ja	145 041	141 928	102 %	116 027	0	
4 § avgiftsförordningen (exkl. tjänsteexp.)	Ja	Ja	12 865	0		10 604	0	
S:a Uppdragsverksamhet			157 906	141 928		126 631	0	
Summa			157 910	141 928	102 %	126 634	0	

Intern 2016 139 399

Intern 2015 111 212

Intäktstyngd 2016 33%

Örebro universitet

Ekonomiskt utfall i tkr	Beslutar storlek	Disponerar	2016 Intäkter	2016 Kostnader	2016 KTG	2015 Intäkter	2015 Kostnader	2015 KTG
Offentligrättslig verksamhet								
Högskoleprovet	Nej	Ja	1 229	1 719		1 211	1 446	
S:a Offentligrättslig verksamhet			1 229	1 719		1 211	1 446	
Uppdragsverksamhet								
Uppdragsforskning	Ja	Ja	9 533	9 537	100 %	10 373	10 348	100 %
Uppdragsutbildning	Ja	Ja	8 770	8 777	100 %	9 360	9 456	99 %
Studieavgiftsskyldiga studenter	Ja	Ja	2 429	2 430	100 %	3 037	3 039	100 %
4 § avgiftsförordningen (exkl. tjänsteexp.)	Ja	Ja	44 887	0		38 235	0	
S:a Uppdragsverksamhet			65 619	20 744		61 005	22 843	
Summa			66 848	22 463	100 %	62 216	24 289	100 %

Intern 2016 12 893

Intern 2015 14 404

Intäktstyngd 2016 5%

Utrikesdepartementet

Intäkter år 2016 (tkr)

Myndighet	Offentligrättslig verksamhet	Uppdragsverksamhet	4 § AvgF	Tjänsteexport	Summa
Exportkreditnämnden	0	1 346 988	188 958	240	1 536 186
Folke Bernadotteakademin	0	1 268	0	0	1 268
Inspektionen för strategiska produkter	26 020	168	0	0	26 188
Kommerskollegium	0	0	0	8 212	8 212
Nordiska Afrikainstitutet	0	0	298	0	298
Styrelsen för ackreditering och teknisk kontroll	12 077	105 651	0	32 977	150 705
Styrelsen för internationellt utvecklingssamarbete	0	4 472	6 164	0	10 636
Svenska institutet	0	0	3 060	0	3 060
Summa	38 097	1 458 547	198 480	41 429	1 736 553

Exportkreditnämnden

Ekonomiskt utfall i tkr	Beslutar storlek	Disponerar	2016 Intäkter	2016 Kostnader	2016 KTG	2015 Intäkter	2015 Kostnader	2015 KTG
Uppdragsverksamhet								
Premieintäkter	Ja	Ja	1 346 988	2 593 315		1 288 003	1 211 829	
Tjänsteexport	Ja	Ja	240	240		47	47	
4 § avgiftsförordningen (exkl. tjänsteexp.)	Ja	Ja	188 958	0		228 029	0	
S:a Uppdragsverksamhet			1 536 186	2 593 555		1 516 079	1 211 876	
Summa			1 536 186	2 593 555		1 516 079	1 211 876	

Intern 2016	1 663
Intern 2015	1 193
Intäktstyngd 2016	%

Folke Bernadotteakademin

Ekonomiskt utfall i tkr	Beslutar storlek	Disponerar	2016 Intäkter	2016 Kostnader	2016 KTG	2015 Intäkter	2015 Kostnader	2015 KTG
Uppdragsverksamhet								
Avgiftsintäkter utbildning	Ja	Ja	1 268			0		
4 § avgiftsförordningen (exkl. tjänsteexp.)	Ja	Ja	0			1 659		
S:a Uppdragsverksamhet			1 268			1 659		
Summa			1 268			1 659		

Intern 2016	649
Intern 2015	472
Intäktstyngd 2016	1%

Inspektionen för strategiska produkter

Ekonomiskt utfall i tkr	Beslutar storlek	Disponerar	2016 Intäkter	2016 Kostnader	2016 KTG	2015 Intäkter	2015 Kostnader	2015 KTG
Offentligrättslig verksamhet								
Statskontroll av krigsmaterielltillverkning	Ja	Nej	26 020	25 503	102 %	26 763	26 533	101 %
S:a Offentligrättslig verksamhet			26 020	25 503		26 763	26 533	
Uppdragsverksamhet								
Exporttillstånd Vapenförordningen 2013:707	Nej	Ja	168	542		235	188	
Tjänsteexport	Ja	Ja	0	0		104	104	
S:a Uppdragsverksamhet			168	542		339	292	
Summa			26 188	26 045	102 %	27 102	26 825	101 %

Intern 2016	0
Intern 2015	0
Intäktstyngd 2016	84%

Kommerskollegium

Ekonomiskt utfall i tkr	Beslutar storlek	Disponerar	2016 Intäkter	2016 Kostnader	2016 KTG	2015 Intäkter	2015 Kostnader	2015 KTG
Uppdragsverksamhet								
Tjänsteexport	Ja	Ja	8 212	8 566	96 %	16 284	16 167	101 %
4 § avgiftsförordningen (exkl. tjänsteexp.)	Ja	Ja	0	0		35	0	
S:a Uppdragsverksamhet			8 212	8 566		16 319	16 167	
Summa			8 212	8 566	96 %	16 319	16 167	101 %

Intern 2016	8 212
Intern 2015	16 208
Intäktstyngd 2016	8%

Nordiska Afrikainstitutet

Ekonomiskt utfall i tkr	Beslutar storlek	Disponerar	2016 Intäkter	2016 Kostnader	2016 KTG	2015 Intäkter	2015 Kostnader	2015 KTG
Uppdragsverksamhet								
4 § avgiftsförordningen (exkl. tjänsteexp.)	Ja	Ja	298			240		
S:a Uppdragsverksamhet			298			240		
Summa			298			240		

Intern 2016	189
Intern 2015	102
Intäktstyngd 2016	1%

Styrelsen för ackreditering och teknisk kontroll

Ekonomiskt utfall i tkr	Beslutar storlek	Disponerar	2016 Intäkter	2016 Kostnader	2016 KTG	2015 Intäkter	2015 Kostnader	2015 KTG
Offentligrättslig verksamhet								
Legal mätteknik och ädelmetall	Ja	Ja	12 077	9 117	132 %	10 835	11 462	95 %
S:a Offentligrättslig verksamhet			12 077	9 117		10 835	11 462	
Uppdragsverksamhet								
Ackrediteringsverksamhet m.m.	Ja	Ja	105 651	110 183	96 %	108 808	107 699	101 %
Tjänsteexport	Ja	Ja	32 977	32 950	100 %	58 564	57 759	101 %
S:a Uppdragsverksamhet			138 628	143 133		167 372	165 458	
Summa			150 705	152 250	99 %	178 207	176 920	101 %

Intern 2016	36 044
Intern 2015	60 109
Intäktstyngd 2016	85%

Styrelsen för internationellt utvecklingssamarbete

Ekonomiskt utfall i tkr	Beslutar storlek	Disponerar	2016 Intäkter	2016 Kostnader	2016 KTG	2015 Intäkter	2015 Kostnader	2015 KTG
Uppdragsverksamhet								
Administration garantier	Ja	Ja	4 472	10 234		7 726	8 419	
4 § avgiftsförordningen (exkl. tjänsteexp.)	Ja	Ja	6 164	0		7 545	0	
S:a Uppdragsverksamhet			10 636	10 234		15 271	8 419	
Summa			10 636	10 234		15 271	8 419	

Intern 2016	236
Intern 2015	50
Intäktstyngd 2016	1%

Svenska institutet

Ekonomiskt utfall i tkr	Beslutar storlek	Disponerar	2016 Intäkter	2016 Kostnader	2016 KTG	2015 Intäkter	2015 Kostnader	2015 KTG
Uppdragsverksamhet								
4 § avgiftsförordningen (exkl. tjänsteexp.)	Ja	Ja	3 060			3 013		
S:a Uppdragsverksamhet			3 060			3 013		
Summa			3 060			3 013		

Intern 2016	0
Intern 2015	0
Intäktstyngd 2016	1%

Ackumulerat resultat per verksamhet med full kostnadstäckning (tkr)

Teckenförklaring: I kolumnen ackumulerat +/- utgående betyder:

- att myndigheten har angett att de inte har något värde att rapportera.

* att myndigheten har angett samma värde för resultat som för ackumulerat +/-utgående resultat.

Myndighet	Verksamhet	Offentligrätt slig(A) / Uppdrag(B)	Intäkter	Inomstatliga intäkter	Kostnader	Resultat	Ack +/- utgående
Arbetsgivarverket							
	Medlemsavgifter, serviceavgifter o stabsuppgifter	B	90 459	88 574	96 477	-6 018	-7 443
Blekinge tekniska högskola							
	Tjänsteexport	B	26 580	0	29 330	-2 750	-4 066
	Uppdragsforskning	B	4 422	2 551	4 356	66	491
	Uppdragsutbildning	B	549	252	646	-97	793
Bolagsverket							
	Expeditionsavgifter FIM	A	6 487	0	6 176	311	-14 320
	Myndighetsförsäljning	A	25 560	73	22 793	2 767	-
	Registreringsavgift	A	357 108	1 862	370 697	-13 589	87 815
	Försäljningsverksamhet	B	73 650	20 438	67 262	6 388	116 051
	Tjänsteexport	B	2 531	0	2 257	274	-
E-hälsomyndigheten							
	Avgifter enligt lag	A	180 651	0	176 529	4 122	30 693
	Godkännande	B	3 156	0	3 417	-261	-1 646
	Licensansökan, antidot och Liiv	B	8 104	8 104	18 124	-10 020	-16 550
	Läkemedelsstatistik	B	13 927	1 719	10 406	3 521	6 489
	Tjänster inom vården	B	11 135	0	7 346	3 789	-7 584
Ekonomistyrningsverket							
	Administrativa system	B	11 123	15	10 787	336	10 222
	Ekonomisk styrning	B	13 958	13 388	11 589	2 369	-2 673
	Tjänsteexport	B	2 603	0	2 698	-95	460
Energimarknadsinspektionen							
	Avgifter för registrering och tillsyn över handeln	A	5 650	0	4 144	1 506	-1 377
	Avgifter inom naturgasområdet	A	4 983	0	939	4 044	-4 410
Exportkreditnämnden							
	Premieintäkter	B	1 346 988	0	2 593 315	-1 246 327	21 920 582
Fastighetsmäklarinspektionen							
	Ansöknings- och årsavgifter	A	17 663	0	17 663	0	-
Finansinspektionen							
	Avgifter för FI:s verksamhet	A	519 127	0	500 079	19 048	24 029
	Tillståndsprövning	A	84 046	0	82 352	1 694	-7 465
Folkhälsomyndigheten							
	Speciell diagnostik	B	29 950	127	29 943	7	2 193
Fortifikationsverket							
	Avyttring	B	1 346	0	2 287	-941	-941*
	Förvaltning	B	2 275 172	2 138 837	2 195 799	79 373	79 373*
	Uppdrag	B	815 967	804 571	807 380	8 587	8 587*
Försvarets materielverk							
	Anskaffning material & tjänster m.m.	B	20 968 211	19 346 528	20 783 807	184 404	212 779
	Tjänsteexport	B	131 318	0	117 745	13 573	-

Myndighet	Offentligrätt slig(A) / Uppdrag(B)	Intäkter	Inomstatliga intäkter	Kostnader	Resultat	Ack +/- utgående
Verksamhet						
Försvarshögskolan						
Tjänsteexport	B	1 306	0	1 309	-3	649
Uppdragsforskning	B	37 755	33 081	38 165	-410	1 089
Uppdragsutbildning	B	184 170	175 576	189 117	-4 947	23 478
Försäkringskassan						
Adm av statlig fordran	B	9 557	0	9 557	0	-
Adm ers från affärsdrivande verk	B	623	4	623	0	-
Ersättning från försvaret	B	3 258	3 258	3 968	-710	-969
Intäkter från Pensionsmyndigheten	B	282 628	282 628	282 628	0	-
Gymnastik- och idrottshögskolan						
Uppdragsutbildning	B	601	350	509	92	325
Göteborgs universitet						
Beställd utbildning	B	28 495	0	28 499	-4	-3 937
Uppdragsverksamhet	B	212 768	133 117	207 897	4 871	47 234
Havs- och vattenmyndigheten						
Tjänsteexport	B	4 969	4 969	4 770	199	1 184
Högskolan Dalarna						
Tjänsteexport	B	5 008	0	4 631	377	-966
Uppdragsverksamhet	B	41 756	29 702	39 590	2 166	5 229
Högskolan i Borås						
Beställd utbildning	B	0	0	3	-3	-138
Tjänsteexport	B	0	0	0	0	-4
Uppdragsforskning	B	5 882	959	5 666	216	-211
Uppdragsutbildning	B	16 796	11 169	15 290	1 506	9 958
Utb av studieavgiftsskyldiga studenter	B	3 810	0	2 657	1 153	920
Yrkeshögskolan, KY	B	343	0	173	170	758
Högskolan i Gävle						
Tjänsteexport	B	3 368	0	3 368	0	-
Tjänsteexport (del= studieavg skyldiga stud)	B	3 641	0	3 898	-257	567
Uppdragsutbildning/-forskning	B	33 781	11 549	32 865	916	2 409
Högskolan i Halmstad						
Högskoleprovet	A	884	0	691	193	207
Tjänsteexport	B	20 550	0	20 464	86	2 806
Uppdragsverksamhet exkl tjänsteexport	B	7 052	2 215	7 459	-407	1 970
Högskolan i Skövde						
Tjänsteexport	B	4 546	0	4 725	-179	412
Uppdragsverksamhet	B	9 584	2 732	9 457	127	-849
Högskolan Kristianstad						
Beställd utbildning	B	1 795	1 795	1 795	0	-3 020
Studieavgiftsskyldiga studenter	B	3 671	0	3 671	0	12
Uppdragsforskning	B	1 048	492	1 042	6	-3 292
Uppdragsutbildning	B	34 424	22 674	32 357	2 067	23 593
Högskolan Väst						
Studieavgiftsskyldiga studenter	B	4 675	0	3 512	1 163	2 109
Tjänsteexport	B	978	0	948	30	30*
Uppdragsverksamhet	B	24 523	10 370	27 109	-2 586	2 701
Inspektionen för strategiska produkter						
Statskontroll av krigsmaterielltillverkning	A	26 020	0	25 503	517	747
Inspektionen för vård och omsorg						
Blodverksamhet	A	1 512	0	633	879	2 226
Vävnads- och cellverksamhet	A	1 326	0	562	764	1 919

Myndighet	Verksamhet	Offentligrätt slig(A) / Uppdrag(B)	Intäkter	Inomstatliga intäkter	Kostnader	Resultat	Ack +/- utgående
Institutet för arbetsmarknads- och utbildningspolitisk utvärdering							
	Utvärdering och forskning	B	449	449	449	0	-
Kammarkollegiet							
	Fordringsbevakning	B	9 122	9 122	9 331	-209	620
	Kapitalförvaltning	B	61 076	25 974	57 853	3 223	6 606
	Registrering av trossamfund	B	1 100	0	673	427	345
	Statens inköpscentral	B	101 023	0	81 100	19 923	30 323
Karlstads universitet							
	Studieavgifter studenter från 3:e land	B	1 105	0	1 105	0	-
	Tjänsteexport	B	2 003	0	2 003	0	-
	Uppdragsforskning	B	11 140	7 331	11 065	75	459
	Uppdragsutbildning	B	59 316	42 248	59 497	-181	1 455
Karolinska institutet							
	Beställd utbildning	B	4 992	4 726	5 793	-801	-3 644
	Forskning exkl. tjänsteexport.	B	132 337	40 065	111 647	20 690	107 875
	Övrig utbildning exkl tjänsteexport	B	64 858	17 584	67 489	-2 631	14 296
Kemikalieinspektionen							
	Allmänkemikalier	A	48 146	0	43 788	4 358	74 566
	Bekämpningsmedel	A	56 519	0	65 493	-8 974	-84 459
	SERP	A	15 160	0	15 160	0	-
	Tridispenser	A	15	0	380	-365	-1 453
	Tjänsteexport	B	15 056	0	15 056	0	-
Kommerskollegium							
	Tjänsteexport	B	8 212	8 212	8 566	-354	368
Konjunkturinstitutet							
	Utredningsrapporter	B	2 489	1 831	2 488	1	169
Konstfack							
	Studieavgiftsskyldiga studenter	B	1 113	0	1 106	7	-203
	Uppdragsutbildning + beställd utbildning	B	1 721	1 721	1 476	245	415
	Övrig uppdragsverksamhet	B	280	23	280	0	-15
Kriminalvården							
	Tjänsteexport	B	306	0	0	306	-
Kronofogdemyndigheten							
	Tjänsteexport	B	120	120	395	-275	-165
	Verkställighet och indrivning	B	10 761	0	10 598	163	487
Kungl. biblioteket							
	Övriga intäkter	B	69	0	69	0	-
Kungl. konsthögskolan							
	Studieavgifter och anmälningsavgifter	B	300	0	300	0	-
Kungl. Musikhögskolan i Stockholm							
	Beställd utbildning	B	14	14	14	0	-
	Tjänsteexport	B	255	0	255	0	-
Kungl. Tekniska högskolan							
	Studieavgiftsskyldiga studenter	B	95 606	0	93 583	2 023	-4 532
	Tjänsteexport	B	26 753	0	26 753	0	-
	Uppdragsverksamhet	B	114 401	50 697	118 882	-4 481	17 729
Kustbevakningen							
	Diverse uppdrag	B	4 775	4 608	4 761	14	-14*

Myndighet	Verksamhet	Offentlig slig(A) / Uppdrag(B)	Intäkter	Inomstatliga intäkter	Kostnader	Resultat	Ack +/- utgående
Lantmäteriet							
	Förrättningsverksamhet	A	626 080	62 505	653 715	-27 635	-51 133
	Grundläggande geografisk info o fastighetsinfo	B	352 373	50 334	373 892	-21 519	58 987
	Pantbrev m.m.	B	31 617	9	27 732	3 885	18 143
	Tjänsteexport	B	21 415	16 119	19 500	1 915	-9 510
	Uppdragsverksamhet	B	57 532	54 684	57 286	246	11 816
	Uppdragsverksamhet i anslutning t fastighetsbildning	B	100 828	57 086	112 295	-11 467	13 243
Linköpings universitet							
	Studieavgiftsskyldiga studenter	B	18 953	0	16 406	2 547	887
	Tjänsteexport	B	1 132	0	1 132	0	-
	Uppdragsforskning	B	43 207	13 607	39 645	3 562	5 474
	Uppdragsutbildning	B	16 958	15 164	19 604	-2 646	5 000
Linnéuniversitetet							
	Studieavgiftsskyldiga studenter	B	35 495	0	34 490	1 005	861
	Uppdragsforskning	B	11 788	4 408	11 942	-154	1 425
	Uppdragsutbildning	B	119 188	102 108	123 974	-4 786	7 537
Livrustkammaren och Skoklosters slott med Stiftelsen Hallwylska museet							
	Försäljning	B	2 265	0	2 200	65	-587
	Uppdrag	B	469	384	309	160	16
Livsmedelsverket							
	Dioxinkontroll	A	922	-1	965	-43	1 081
	Gränskontroll	A	10 669	0	11 179	-510	-861
	Kontroll av bekämpningsmedel	A	9 890	-33	9 498	392	3 632
	Kontroll av kontaminanter exkl Dioxinkontroll	A	1 393	-2	958	435	710
	Kontroll av Livsmedelsanläggningar	A	96 380	0	210 629	-114 249	-1 470
	Kontroll av rests substanser	A	15 687	-2	15 860	-173	51
	Myndighetsärenden	A	481	0	538	-57	1 825
	Tjänsteexport	B	5 347	1 002	6 503	-1 156	-178
	Uppdragsverksamhet	B	8 804	5 889	10 719	-1 915	-80
Lotteriinspektionen							
	Kontroll och tillsyn	A	22 723	15	23 154	-431	-4 765
	Tillstånd och normgivning	A	6 757	0	7 711	-954	-13 870
Luleå tekniska universitet							
	Tjänsteexport	B	1 887	0	2 010	-123	2 608
	Uppdragsverksamhet	B	98 031	13 311	105 243	-7 212	2 434
Lunds universitet							
	Beställd utbildning	B	91	91	4 598	-4 507	-672
	Redovisningstjänster anknutna stiftelser	B	6 960	0	6 960	0	-
	Studieavgiftsskyldiga studenter	B	86 919	0	83 114	3 805	-2 898
	Tjänsteexport	B	82 863	17 319	82 863	0	-
	Uppdragsforskning	B	95 443	34 324	107 748	-12 305	11 406
	Uppdragsutbildning	B	47 450	29 493	43 735	3 715	19 445
Läkemedelsverket							
	Tillstånd och tillsyn	A	576 047	426	619 285	-43 238	-11 773
	Uppbörd - Blod, vävnads- och cellverksamhet	A	1 638	0	2 955	-1 317	-1 317*
	Tjänsteexport	B	7 561	0	7 561	0	-
	Utbildnings- och uppdragsverksamhet	B	1 907	816	1 907	0	-

Myndighet	Verksamhet	Offentligrätt slig(A) / Uppdrag(B)	Intäkter	Inomstatliga intäkter	Kostnader	Resultat	Ack +/- utgående
Malmö högskola							
	Studieavgiftsskyldiga studenter	B	2 652	2 652	5 902	-3 250	-
	Tjänsteexport	B	16 603	0	16 603	0	-
	Uppdragsforskning	B	19 007	12 294	18 609	398	2 212
	Uppdragsutbildning	B	63 537	32 561	71 688	-8 151	25 726
Mittuniversitetet							
	Beställd utbildning	B	2 342	2 342	2 338	4	4*
	Nationellt Vintersportcentrum	B	659	0	616	43	197
	Studieavgiftsskyldiga studenter	B	2 713	0	2 529	184	664
	Uppdragsforskning	B	10 442	5 969	10 688	-246	1 145
	Uppdragsutbildning	B	15 402	13 224	13 023	2 379	10 519
Moderna museet							
	Varuförsäljning	B	14 366	51	14 537	-171	1 468
Myndigheten för press, radio och tv							
	Ansökan om att sända tv-program samt digital kommersiell radio	A	500	0	500	0	-
Myndigheten för samhällsskydd och beredskap							
	Intyg förare, säkerhetsrådgivare	A	3 277	222	3 923	-646	369
	Tekniska system	B	6 838	6 658	6 288	550	1 474
	Tjänsteexport	B	8 550	6	10 366	-1 816	2 844
	Uppdragsutbildning m.m.	B	46 377	21 752	42 913	3 464	-886
Myndigheten för yrkeshögskolan							
	Uppdragsverksamhet	A	51	0	121	-70	-70*
Mälardalens högskola							
	Studieavgiftsskyldiga studenter	B	5 093	2 829	4 376	717	739
	Uppdragsforskning	B	9 301	2 737	9 458	-157	2 543
	Uppdragsutbildning	B	22 182	14 730	17 184	4 998	7 211
Nationalmuseum med Prins Eugens Waldemarsudde							
	Försäljning av varor samt konserveringsuppdrag	B	8 649	155	9 702	-1 053	-3 611
Naturhistoriska riksmuseet							
	Cosmonova	B	14 682	6	15 740	-1 058	799
	Försäljning av varor	B	4 106	0	4 086	20	-2 413
	Miljöövervakning	B	17 508	16 916	17 696	-188	-382
Naturvårdsverket							
	Batterifonden	B	4 345	0	4 345	0	-
	EU:s miljöledning- och miljörevisionsordning (EMAS)	B	156	20	150	6	6*
	Jägarexamen samt jaktkortregister	B	11 412	5 876	10 584	828	197
	NOx	B	6 112	0	6 112	0	-
	Tjänsteexport	B	14 374	14 374	14 374	0	-
Patent- och registreringsverket							
	Mönster	A	3 844	0	5 175	-1 331	-2 213
	Patent	A	216 330	2	218 305	-1 975	12 567
	Periodisk skrift	A	1 557	0	2 165	-608	-918
	Personnamn	A	14 382	0	13 435	947	3 907
	Varumärken	A	54 972	1	56 786	-1 814	2 809
	Tjänsteexport	B	13 440	8 436	13 440	0	-
	Uppdrag	B	8 809	441	14 145	-5 336	-648
Patentombuds nämnden							
	Avgifter	A	1 060	0	835	225	720

Myndighet	Offentlig rätt slig(A) / Uppdrag(B)	Intäkter	Inomstatliga intäkter	Kostnader	Resultat	Ack +/- utgående
Verksamhet						
Pensionsmyndigheten						
Administration av Frivillig pension och Sjömanspension	B	1 837	0	1 837	0	-
Administration av ålderspension med ersättning från AP-fonderna	B	457 613	0	455 310	2 303	82 551
Administration av ålderspension med ersättning från premiepensionssystemet	B	498 843	0	498 843	0	-
Polarforskningssekreteriatet						
Tjänsteexport	B	37 919	0	40 138	-2 219	4 214
Polismyndigheten						
Nationellt ID kort	A	93 446	0	101 239	-7 793	96 540
Pass	A	573 421	0	692 664	-119 243	95 615
Stämningssmannadelgivning	A	30 863	27 116	80 748	-49 885	-495 921
Tillståndsgivning	A	63 902	2	185 237	-121 335	-2 079 433
Forensisk undersökning	B	5 695	1 749	5 314	381	-2 451
Kontroll av väktarhundar	B	350	0	295	55	-1 403
Tjänsteexport	B	22 438	22 438	22 438	0	-
Utbildning av ordningsvakter	B	6 038	62	20 977	-14 939	-67 398
Post- och telestyrelsen						
Elektronisk kommunikation och post m.m.	A	279 384	7 447	275 402	3 982	44 165
Regionala etikprövningsnämnden i Göteborg						
Etikprövningsverksamhet	A	4 843	1 279	5 678	-835	-835*
Regionala etikprövningsnämnden i Linköping						
Etikprövningsverksamhet	A	2 387	777	3 602	-1 215	-1 215*
Regionala etikprövningsnämnden i Lund						
Etikprövningsverksamhet	A	4 460	1 680	5 800	-1 340	-1 340*
Regionala etikprövningsnämnden i Stockholm						
Etikprövningsverksamhet	A	9 446	3 780	10 593	-1 147	-1 147*
Regionala etikprövningsnämnden i Umeå						
Etikprövningsverksamhet	A	2 141	1 115	3 545	-1 404	-1 404*
Regionala etikprövningsnämnden i Uppsala						
Etikprövningsverksamhet	A	4 869	1 704	6 219	-1 350	-1 350*
Revisorsnämnden						
Prövning, tillsyn, examination	A	39 665	0	33 632	6 033	14 502
Riksantikvarieämbetet						
Butiksförsäljning besöksmål	B	1 250	0	903	347	-332
Museitjänster	B	25 902	15 429	22 102	3 800	-11 017
Riksarkivet						
Digitaliserings tjänster	B	24 875	21 875	26 289	-1 414	-3 657
Digitalt tillgängliggörande vid SVAR	B	11 276	21	9 243	2 033	3 896
Heraldisk verksamhet	B	113	29	113	0	-
Stöd till arkivbildare	B	638	638	875	-237	419
Övrig uppdragsverksamhet	B	3 923	1 292	3 662	261	711
Riksgäldskontoret						
Insättningsgaranti och investerarskydd	A	24 051	0	25 699	-1 648	-17 153
Garanti- och kreditriskavgifter	B	69 248	9 959	-493 297	562 545	974 559
Riksrevisionen						
Avgifter för årlig revision	A	153 471	152 452	149 752	3 719	-1 329
Internationell verksamhet	B	197	0	118	79	548
Rättsmedicinalverket						
Rättsgenetik	A	8 089	2 572	8 089	0	-
Rättsgenetik	B	10 619	8 400	16 337	-5 718	6 128

Myndighet	Verksamhet	Offentligrätt slig(A) / Uppdrag(B)	Intäkter	Inomstatliga intäkter	Kostnader	Resultat	Ack +/- utgående
	Rättsintyg	B	20 773	20 773	18 868	1 905	464
	Rättskemi	B	57 964	50 355	67 621	-9 657	4 343
Skatteverket							
	Ansökningsavgifter prissättningsbesked	A	1 975	0	2 881	-906	-906*
	Arvsintyg	A	199	0	522	-323	-323*
	Låneförbud ABL	A	15	0	0	15	15*
	Ätenskapsregister	A	6 805	0	7 950	-1 145	-1 145*
	Ersättning från AP-fonden	B	458 350	0	461 246	-2 896	-2 896*
	Förhandsbesked	B	398	0	13 883	-13 485	-13 485*
	Resurssamordning Verksamhetsstöd Kronofogden	B	217 963	217 963	217 963	0	-
	SPAR (statens personadress register)	B	47 696	816	43 004	4 692	4 962*
	Tjänsteexport	B	33 382	32 694	30 017	3 365	3 365*
Skogsstyrelsen							
	Frö- och planhandel	A	313	0	273	40	-75
	Arbetsmarknadsrelaterade tjänster	B	47 213	45 774	47 156	57	-3 918
	Fastighetsförvaltning m.m.	B	402	192	562	-160	8 547
	Skogliga tjänster	B	69 763	18 393	71 580	-1 817	-2 483
	Tjänsteexport	B	0	0	2	-2	-2*
Specialpedagogiska skolmyndigheten							
	Avgift för administration	B	150	0	150	0	-
	Förskoleklass & fritidsverksamhet	B	45 638	0	46 607	-969	269
Statens energimyndighet							
	Försörjningstrygghetsavgifter för naturgas	A	114	0	-1 250	1 364	-2 489
	Försörjningstrygghetsavgifter för naturgas	A	4 740	0	3 665	1 075	1 075*
	Handel med utsläppsrätter	A	707	0	140	567	181
	Kontoföring elcertifikat	A	9 786	29	6 259	3 527	20 031
	Kontoföring ursprungsgarantier	A	7 458	0	5 521	1 937	3 667
	Provningsverksamhet	B	48	0	48	0	466
Statens försvarshistoriska museer							
	Försäljning av varor	B	3 393	0	3 150	243	-1 151
	Undersökningar, utredningar och andra tjänster	B	2 549	2 526	2 159	390	144
Statens geotekniska institut							
	Tjänsteexport	B	901	0	586	315	-
	Uppdragsverksamhet	B	11 905	559	28 536	-16 631	-
Statens historiska museer							
	Arkeologisk uppdragsverksamhet	B	144 499	31 875	142 956	1 543	-50 933
	Varuförsäljning	B	1 979	0	1 903	76	-6 959
Statens jordbruksverk							
	Distriktveterinärsorganisationen	A	2 281	444	2 261	20	-
	Djur	A	29 389	2 582	34 345	-4 956	2 816
	Tillsyn	A	29 033	1 201	25 040	3 993	4 706
	Utsäde	A	7 858	31	8 457	-599	-1 548
	Växt	A	6 208	331	9 895	-3 687	296
	Distriktveterinärsorganisationen	B	447 573	3 625	556 649	-109 076	1 913
	Tillsyn	B	2 290	0	3 793	-1 503	0
	Utsäde	B	23 011	4	23 353	-342	582
Statens kulturråd							
	Statliga utställningsgarantier	A	808	565	839	-31	-162
Statens maritima museer							
	Arkeologiska uppdrag	B	2 598	842	2 950	-352	-515

Myndighet	Offentligrätt slig(A) / Uppdrag(B)	Intäkter	Inomstatliga intäkter	Kostnader	Resultat	Ack +/- utgående
Verksamhet						
Butiksverksamhet	B	21 297	21	19 328	1 969	7 188
Vasamuseet	B	131 224	330	127 868	3 356	7 849
Statens medieråd						
Åldersgränser för film	A	3 549	0	5 257	-1 708	6 860
Statens museer för världskultur						
Försäljning av varor	B	3 352	0	3 215	137	130
Statens musikverk						
Försäljning	B	0	0	7	-7	-7*
Statens servicecenter						
Tjänster avseende administrativt stöd åt myndigheter	B	358 376	357 413	372 287	-13 911	-66 370
Statens skolverk						
avgift Lärarlegitimation	A	15 683	0	37 450	-21 767	-60 904
Statens tjänstepensionsverk						
Inomstatliga pensionsuppdrag	B	3 401	2 921	3 403	-2	66
Pension Staten	B	189 839	188 421	181 303	8 536	19 943
Statens veterinärmedicinska anstalt						
Tjänsteexport	B	6 830	0	7 031	-201	5 969
Uppdragsverksamhet	B	166 117	46 907	159 642	6 475	8 752
Statens väg- och transportforskningsinstitut						
Tjänsteexport	B	3 625	0	3 578	47	14
Uppdragsverksamhet konkurrensutsatt	B	18 747	6 749	18 630	117	1 431
Statistiska centralbyrån						
Officiell statistik	B	126 993	126 993	127 368	-375	-48 404
Tjänsteexport	B	70 933	70 285	71 041	-108	3 017
Övriga uppdrag	B	306 007	127 614	316 263	-10 256	81 770
Stockholms konstnärliga högskola						
Uppdragsutbildning	B	114	0	84	30	222
Stockholms universitet						
Studieavgiftsskyldiga studenter	B	16 030	0	20 711	-4 681	2 752
Uppdragsforskning	B	102 325	90 548	101 329	996	31 463
Uppdragsutbildning	B	91 243	76 060	87 787	3 456	62 811
Strålsäkerhetsmyndigheten						
Avgifter icke kärnteknisk	A	28 284	0	25 704	2 580	18 388
Avgifter kärnteknisk verksamhet	A	285 807	0	277 336	8 471	109 054
Övrig tillståndsprövning	A	20 477	0	20 745	-268	-2 831
Styrelsen för ackreditering och teknisk kontroll						
Legal mätteknik och ädelmetall	A	12 077	0	9 117	2 960	6 460
Ackrediteringsverksamhet m.m.	B	105 651	4 622	110 183	-4 532	-6 208
Tjänsteexport	B	32 977	31 422	32 950	27	7 544
Styrelsen för internationellt utvecklingssamarbete						
Administration garantier	B	4 472	0	10 234	-5 762	7 162
Sveriges geologiska undersökning						
Tjänsteexport	B	976	627	1 145	-169	200
Uppdragsverksamhet	B	12 485	10 371	11 624	861	860
Sveriges lantbruksuniversitet						
Forskningsuppdrag	B	221 397	187 180	1	221 396	-
Tjänsteexport	B	59 061	10 285	57 572	1 489	3 851
Utbildningsuppdrag	B	5 541	3 816	1	5 540	-

Myndighet	Verksamhet	Offentlig slig(A) / Uppdrag(B)	Intäkter	Inomstatliga intäkter	Kostnader	Resultat	Ack +/- utgående
Sveriges meteorologiska och hydrologiska institut							
	Affärsverksamhet	B	79 708	23 113	79 531	177	2 578
	Tjänsteexport	B	99 783	13 582	100 364	-581	4 702
	Uppdragsverksamhet	B	77 565	27 631	75 578	1 987	2 969
Södertörns högskola							
	Studieavgiftsskyldiga studenter	B	910	0	902	8	8
	Uppdragsforskning	B	5 153	4 374	5 136	17	17*
	Uppdragsutbildning	B	85 364	82 880	76 033	9 331	9 347
Totalförsvarets forskningsinstitut							
	Forskning och utveckling	B	759 007	730 570	722 610	36 397	90 035
	Tjänsteexport	B	36 231	1 667	41 450	-5 219	1 013
Totalförsvarets rekryteringsmyndighet							
	Uppdrag Civila kunder	B	45 049	44 479	47 875	-2 826	2 280
	Uppdrag Försvarmakten	B	109 591	109 591	105 336	4 255	7 737
Trafikverket							
	Avgifter för ansökan om sjöfartsstöd	A	424	0	424	0	-
	Banavgifter	A	1 681 991	0	1 681 991	0	-
	Broavgifter Motala och Sundsvall	A	87 140	0	72 065	15 075	17 303
	Expeditions- och ansökningsavgifter	A	17 624	0	17 624	0	-
	Förare	A	463 818	328	396 002	67 816	222 569
	Broavgift Svinesund	B	92 039	1 600	34 705	57 334	295 712
	Elförsäljning	B	1 058 911	0	1 058 911	0	-
	Fastighetsförvaltning	B	26 162	26	79 338	-53 176	-
	Färjeleder	B	95 398	87	94 144	1 254	-4 722
	Förvaltning av järnvägsfordon	B	86 679	0	48 629	38 050	152 276
	Materialförsäljning	B	1 128 822	0	1 120 004	8 818	13 491
	Produktion väg och järnväg	B	1 822 939	0	1 822 939	0	-
	Teletjänster och IT	B	80 656	5 881	69 152	11 504	34 736
	Tjänsteexport	B	6 740	0	6 500	240	1 062
	Utbildning	B	1 217	0	47 188	-45 971	-9 287
	Uthyrning av reservbroar	B	4 289	833	943	3 346	13 300
	Övriga uppdrag	B	59 797	13 269	59 000	797	144 965
Transportstyrelsen							
	Gemensam avgift för säkerhetskontroll, GAS	A	724 655	0	805 218	-80 563	-129 815
	Infrastrukturavgifter Motala	A	2 661	0	2 661	0	-
	Infrastrukturavgifter Sundsvall	A	3 610	0	3 610	0	-
	Järnvägsomr: register, tillsyn, tillstånd m.m.	A	53 938	17 349	58 303	-4 365	-49 036
	Luftfartsomr CNS (ers t flygpl för utr f CNS)	A	62 108	0	62 108	0	-
	Luftfartsomr: Undervägsavgifter (en route)	A	158 692	0	136 970	21 722	180 341
	Luftfartsomr: register, tillsyn, tillstånd m.m.	A	225 992	10 360	231 346	-5 354	73 294
	Sjöfartsomr: register, tillsyn, tillstånd m.m.	A	79 001	5 589	62 348	16 653	-36 670
	Vägtrafikomr: register, tillsyn, tillstånd m.m.	A	954 958	6 366	1 202 272	-247 314	494 938
	Adm av felparkeringsavgifter	B	19 028	0	30 243	-11 215	33 482
	Informationsuttag	B	56 296	367	74 741	-18 445	26 781
	Övriga uppdrag	B	12 195	439	12 204	-9	12 285
Umeå universitet							
	Studieavgiftsskyldiga studenter	B	26 415	0	26 415	0	-
	Tjänsteexport	B	8 470	0	8 470	0	-
	Uppdragsforskning	B	168 606	74 622	173 689	-5 083	85 364
	Uppdragsutbildning	B	87 936	80 863	97 532	-9 596	30 833

Myndighet	Verksamhet	Offentligrätt slig(A) / Uppdrag(B)	Intäkter	Inomstatliga intäkter	Kostnader	Resultat	Ack +/- utgående
Universitets- och högskolerådet							
	Antagningstjänster, licenstjänst m.m.	B	175 086	165 282	174 461	625	39 831
	LADOK	B	52 179	52 179	52 024	155	182
	Tjänsteexport	B	17 813	0	17 813	0	-
Uppsala universitet							
	Beställd utbildning	B	1 317	1 013	1 271	46	1 767
	Studieavgiftsskyldiga studenter	B	43 005	2	41 325	1 680	4 594
	Tjänsteexport	B	45 298	0	43 417	1 881	1 881*
	Uppdragsforskning	B	85 530	20 231	80 086	5 444	40 585
	Uppdragsutbildning	B	76 985	38 996	77 243	-258	46 341
	Yrkeshögskolan, KY mm	B	-2	0	-1	-1	29
Vetenskapsrådet							
	SUNET	B	145 041	127 456	141 928	3 113	3 113*
Örebro universitet							
	Studieavgiftsskyldiga studenter	B	2 429	0	2 430	-1	-61
	Uppdragsforskning	B	9 533	5 587	9 537	-4	-7 599
	Uppdragsutbildning	B	8 770	4 789	8 777	-7	9 067

8 Register över departement och myndigheter

A			
Arbetsmarknadsdepartementet	31	Fortifikationsverket	37
Affärsverket svenska kraftnät	69	Forum för levande historia	58
Allmänna reklamationsnämnden	35	Försvarets materielverk	48
Arbetsdomstolen	32	Förvarsdepartementet	47
Arbetsförmedlingen	32	Förvarshögskolan	101
Arbetsgivarverket	35	Försvarmakten	48
Arbetsmiljöverket	32	Försäkringskassan	91
		G	
B		Gymnastik- och idrottshögskolan	101
Barnombudsmannen	89	Göteborgs universitet	102
Blekinge tekniska högskola	100	H	
Bolagsverket	75	Havs- och vattenmyndigheten	70
Boverket	75	Högskolan Dalarna	102
Brottsförebyggande rådet	51	Högskolan i Borås	103
Brottsoffermyndigheten	51	Högskolan i Gävle	103
		Högskolan i Halmstad	104
C		Högskolan i Skövde	104
Centrala studiestödsnämnden	10	Högskolan Kristianstad	105
		Högskolan Väst	105
D		I	
Datainspektionen	51	Inspektionen för socialförsäkringen	91
Diskrimineringsombudsmannen	58	Inspektionen för strategiska produkter	124
Domstolsverket	52	Inspektionen för vård och omsorg	92
E		Institutet för arbetsmarknadspolitisk och utbildningspolitisk utvärdering	33
E-hälsomyndigheten	89	Institutet för rymdfysik	106
Ekobrottsmyndigheten	52	Institutet för språk och folkminnen	58
Ekonomistyrningsverket	35	J	
Elsäkerhetsverket	69	Justitiedepartementet	50
Energimarknadsinspektionen	70	Justitiekanslern	53
Ersättningsnämnden	90	K	
Exportkreditnämnden	124	Kammarkollegiet	38
F		Karlstads universitet	106
Fastighetsmäklarinspektionen	36	Karolinska institutet	107
Finansdepartementet	34	Kemikalieinspektionen	71
Finansinspektionen	36	Kommerskollegium	125
Finanspolitiska rådet	37	Konjunkturinstitutet	38
Folke Bernadotteakademin	124	Konkurrensverket	76
Folkhälsomyndigheten	90	Konstfack	107
Forskningsrådet för hälsa, arbetsliv och välfärd	90	Konstnärnsämnden	59
Forskningsrådet för miljö, areella näringar och samhällsbyggande	70		

Konsumentverket	39	Moderna museet	59
Kriminalvården	53	Myndigheten för delaktighet	93
Kronofogdemyndigheten	39	Myndigheten för familjerätt och föräldraskapsstöd	93
Kulturdepartementet	57	Myndigheten för kulturanalys	60
Kungl. Biblioteket	108	Myndigheten för press, radio och tv	60
Kungl. Konsthögskolan	108	Myndigheten för samhällsskydd och beredskap	54
Kungl. Musikhögskolan i Stockholm	108	Myndigheten för tillgängliga medier	60
Kungl. Tekniska högskolan	109	Myndigheten för tillväxtpolitiska utvärderingar och analyser	78
Kustbevakningen	53	Myndigheten för ungdoms- och civilsamhällesfrågor	112
L		Myndigheten för yrkeshögskolan	113
Lantmäteriet	76	Mälardalens högskola	113
Linköpings universitet	109	N	
Linnéuniversitetet	110	Nationalmuseum med Prins Eugens Waldemarsudde	61
Livruskammaren och Skoklosters slott med Stiftelsen Hallwylska museet	59	Naturhistoriska riksmuseet	61
Livsmedelsverket	77	Naturvårdsverket	71
Lotteriinspektionen	40	Nordiska Afrikainstitutet	125
Luftfartsverket	77	Nämnden för statligt stöd till trossamfund	62
Luleå tekniska universitet	110	Näringsdepartementet	74
Lunds universitet	111	P	
Läkemedelsverket	92	Patent- och registreringsverket	78
Länsstyrelserna	46	Patentbesvärsrätten	79
Länsstyrelsen i Blekinge län		Patentombudsnamnden	79
Länsstyrelsen i Dalarnas län		Pensionsmyndigheten	93
Länsstyrelsen i Gotlands län		Polarforskningssekreteriatet	114
Länsstyrelsen i Gävleborgs län		Polismyndigheten	55
Länsstyrelsen i Hallands län		Post- och telestyrelsen	79
Länsstyrelsen i Jämtlands län		R	
Länsstyrelsen i Jönköpings län		Regeringskansliet	97
Länsstyrelsen i Kalmar län		Regionala etikprövningsnämnden i Göteborg	114
Länsstyrelsen i Kronobergs län		Regionala etikprövningsnämnden i Linköping	114
Länsstyrelsen i Norrbottens län		Regionala etikprövningsnämnden i Lund	115
Länsstyrelsen i Skåne län		Regionala etikprövningsnämnden i Stockholm	115
Länsstyrelsen i Stockholms län		Regionala etikprövningsnämnden i Umeå	115
Länsstyrelsen i Södermanlands län		Regionala etikprövningsnämnden i Uppsala	116
Länsstyrelsen i Uppsala län		Revisorsnämnden	55
Länsstyrelsen i Värmlands län		Riksantikvarieämbetet	62
Länsstyrelsen i Västerbottens län		Riksarkivet	63
Länsstyrelsen i Västernorrlands län		Riksdagen och dess verk m.m.	86
Länsstyrelsen i Västmanlands län		Riksdagens ombudsmän JO	87
Länsstyrelsen i Västra Götalands län		Riksdagsförvaltningen	87
Länsstyrelsen i Örebro län		Riksgäldskontoret	41
Länsstyrelsen i Östergötlands län		Riksrevisionen	87
M		Riksutställningar	63
Malmö Högskola	111	Rådet för Europeiska socialfonden i Sverige	33
Marknadsdomstolen	40		
Migrationsverket	54		
Miljö- och energi departementet	68		
Mittuniversitetet	112		

Rättsmedicinalverket	56		
S			
Sameskolstyrelsen	116	Styrelsen för internationellt utvecklingssamarbete	126
Sametinget	64	Svenska institutet	126
Sjöfartsverket	80	Svenska institutet för europapolitiska studier	97
Skatteverket	42	Sveriges geologiska undersökning	82
Skogsstyrelsen	80	Sveriges lantbruksuniversitet	83
Skolforskningsinstitutet	117	Sveriges meteorologiska och hydrologiska institut	73
Socialdepartementet	88	Södertörns högskola	119
Socialstyrelsen	94		
Specialpedagogiska skolmyndigheten	117	T	
Statens beredning för medicinsk och social utvärdering	94	Tandvårds- och läkemedelsförmånsverket	95
Statens centrum för arkitektur och design	64	Tillväxtverket	83
Statens energimyndighet	72	Totalförsvarets forskningsinstitut	49
Statens fastighetsverk	43	Totalförsvarets rekryteringsmyndighet	49
Statens försvarshistoriska museer	65	Trafikanalys	84
Statens geotekniska institut	72	Trafikverket	84
Statens historiska museer	65	Transportstyrelsen	85
Statens institutionsstyrelse	94	Tullverket	45
Statens jordbruksverk	81		
Statens kulturråd	66	U	
Statens maritima museer	66	Umeå universitet	120
Statens medieråd	67	Universitets- och högskolerådet	120
Statens museer för världskultur	67	Universitetskanslersämbetet	121
Statens musikverk	67	Upphandlingsmyndigheten	45
Statens servicecenter	43	Uppsala universitet	121
Statens skolinspektion	117	Utbildningsdepartementet	98
Statens skolverk	118	Utrikesdepartementet	123
Statens tjänstepensionsverk	43		
Statens veterinärmedicinska anstalt	81	V	
Statens väg- och transportforskningsinstitut	82	Verket för innovationssystem	85
Statistiska centralbyrån	44	Vetenskapsrådet	122
Statskontoret	44		
Statsrådsberedningen	96	Å	
Stockholms konstnärliga högskola	118	Åklagarmyndigheten	56
Stockholms universitet	119		
Strålsäkerhetsmyndigheten	73	Ö	
Styrelsen för ackreditering och teknisk kontroll	125	Örebro universitet	122

ESV gör Sverige rikare

- Vi har kontroll på statens finanser, utvecklar ekonomistyrningen och granskar Sveriges EU-medel.
- Vi arbetar i nära samverkan med Regeringskansliet och myndigheterna.